

Resumo Aço Cobertura		Comp. total (m)	Peso+10% (kg)
Armadura longitudinal inferior			
CA-60	∅5	27.7	5

Resumo Aço Cobertura		Comp. total (m)	Peso+10% (kg)
Armadura longitudinal superior			
CA-60	∅5	14.4	2

Resumo Aço Cobertura		Comp. total (m)	Peso+10% (kg)
Armadura transversal inferior			
CA-60	∅5	27.7	5

Resumo Aço Cobertura		Comp. total (m)	Peso+10% (kg)
Armadura transversal superior			
CA-60	∅5	14.4	2

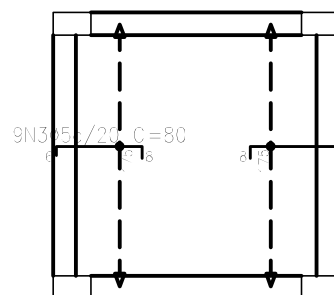
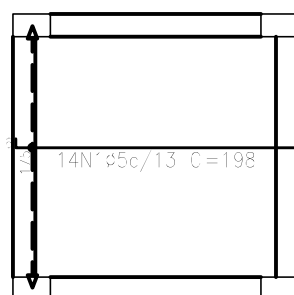
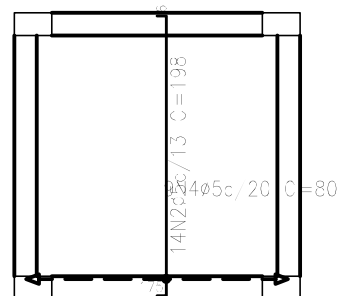
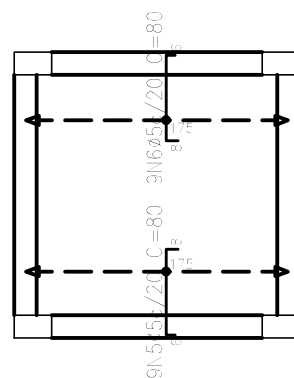

Elemento	Pos.	Diam.	Q.	Dob. (cm)	Reta (cm)	Dob. (cm)	Comp. (cm)	Total (cm)	CA-50 (kg)	CA-60 (kg)	
Armadura longitudinal inferior	1	∅5	14	6	186	6	198	2772		4.4	
	Total+10%:										4.8
Armadura transversal inferior	2	∅5	14	6	186	6	198	2772		4.4	
	Total+10%:										4.8
Armadura longitudinal superior	3	∅5	9	6	66	8	80	720		1.1	
	4	∅5	9	8	66	6	80	720		1.1	
	Total+10%:										2.4
Armadura transversal superior	5	∅5	9	6	66	8	80	720		1.1	
	6	∅5	9	8	66	6	80	720		1.1	
	Total+10%:										2.4
									∅5:	0.0	14.4
									Total:	0.0	14.4

NOTAS:
 • VEDAÇÃO EM BLOCOS DE CONCRETO;
 • DEVERÁ SER APLICADO MANTA ASFÁLTICA PARA IMPERMEABILIZAÇÃO DE TODA O RESERVATÓRIO;

ESTRUTURAL
 RESERVATÓRIOS - INC



DLM ENGENHARIA E ARQUITETURA
 CNPJ: 43.258.586/0001-00
 AVENIDA JOCKEY CLUB, 448 - JARDIM JOCKEY CLUB - LONDRINA/PR
 FONE: (43)99609-4794
 EMAIL: DLMENGENHARIA E ARQUITETURA@GMAIL.COM



CIDADE:	ITAJAÍ / SANTA CATARINA		
OBRA:	INSTITUTO DE PREVIDÊNCIA DE ITAJAÍ - IPI / SC		
ENDEREÇO:	Rua Anna Carolina Zapparoli Gomes Silva de Souza, 55	DATA:	Outubro / 2023
CIDADE:	Itajaí / SC	BAIRRO:	Ressacada
		FONE:	(43)3255-8600
LARISSA MEIRELES ARQUITETA E URBANISTA CAU: A263386-8		INSTITUTO DE PREVIDÊNCIA DE ITAJAÍ	
DESENHO:		LARISSA MEIRELES	PRANCHA Nº: 04/05
		ESCALA:	1/50