

Resumo Aço Subsolo Armadura transversal inferior		Comp. total (m)	Peso+10% (kg)	Total
CA-50	∅6.3	17.9	5	9
	∅8	9.0	4	

Resumo Aço Subsolo Armadura longitudinal inferior		Comp. total (m)	Peso+10% (kg)	Total
CA-50	∅6.3	4.5	1	9
	∅8	17.9	8	

Resumo Aço Subsolo Armadura longitudinal superior		Comp. total (m)	Peso+10% (kg)
CA-50	∅8	20.9	9

Resumo Aço Subsolo Armadura transversal superior		Comp. total (m)	Peso+10% (kg)
CA-50	∅8		

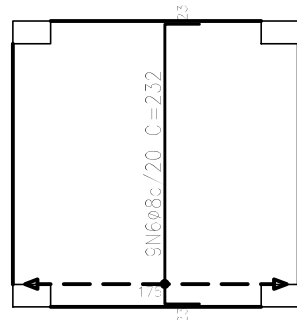
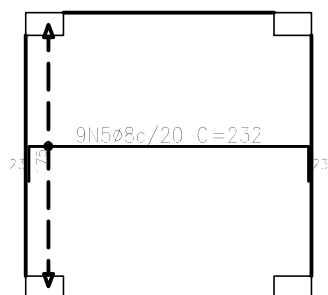
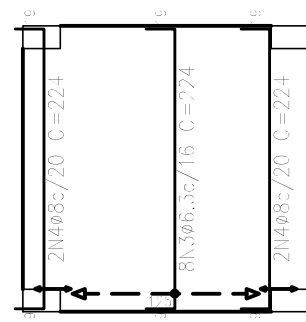
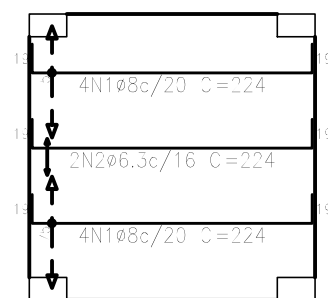

Elemento	Pos.	Diam.	Q.	Dob. (cm)	Reta (cm)	Dob. (cm)	Comp. (cm)	Total (cm)	CA-50 (kg)	CA-60 (kg)	
Armadura longitudinal inferior	1	∅8	8	19	186	19	224	1792	7.1		
	2	∅6.3	2	19	186	19	224	448	1.1		
Total+10%:									9.0		
Armadura transversal inferior	3	∅6.3	8	19	186	19	224	1792	4.4		
	4	∅8	4	19	186	19	224	896	3.5		
Total+10%:									8.7		
Armadura longitudinal superior	5	∅8	9	23	186	23	232	2088	8.2		
	Total+10%:									9.0	
Armadura transversal superior	6	∅8	9	23	186	23	232	2088	8.2		
	Total+10%:									9.0	
									∅6.3:	6.0	0.0
									∅8:	29.7	0.0
									Total:	35.7	0.0

NOTAS:
 • VEDAÇÃO EM BLOCOS DE CONCRETO;
 • DEVERÁ SER APLICADO MANTA ASFÁLTICA PARA IMPERMEABILIZAÇÃO DE TODA O RESERVATÓRIO;

ESTRUTURAL
RESERVATÓRIOS - INC



DLM ENGENHARIA E ARQUITETURA
 CNPJ: 43.258.586/0001-00
 AVENIDA JOCKEY CLUB, 448 - JARDIM JOCKEY CLUB - LONDRINA/PR
 FONE: (43)99609-4794
 EMAIL: DLMENGENHARIA E ARQUITETURA@GMAIL.COM



CIDADE:	ITAJAÍ / SANTA CATARINA		
OBRA:	INSTITUTO DE PREVIDÊNCIA DE ITAJAÍ - IPI / SC		
ENDEREÇO:	Rua Anna Carolina Zapparoli Gomes Silva de Souza, 55	DATA:	Outubro / 2023
CIDADE:	Itajaí / SC	BAIRRO:	Ressacada
		FONE:	(43)3255-8600
		PRANCHA Nº:	03/05
DESENHO:	LARISSA MEIRELES ARQUITETA E URBANISTA CAU: A263386-8	INSTITUTO DE PREVIDÊNCIA DE ITAJAÍ	ESCALA: 1/50