

TABELA DE PINGADEIRA	
DESCRIÇÃO	COMPRIMENTO
Pingadeira em concreto	81,75

TABELA DE RUFOS	
DESCRIÇÃO	COMPRIMENTO
Rufo em chapa metálica, e=25,0 cm	52,79

TABELA DE CALHAS	
DESCRIÇÃO	COMPRIMENTO
Calha em chapa metálica (conferir dimensão em projeto de águas pluviais)	59,10

TABELA DE TELHAS	
DESCRIÇÃO	ÁREA
Telha trapezoidal termoacústica	375,24 m²

TABELA DE ÁREAS	
TIPO	ÁREA
ÁREA DE CALÇAMENTO	445,25 m²
ÁREA DE PAVIMENTAÇÃO	6,46 m²
ÁREA EDIFICADA - TÉRREO	441,80 m²
ÁREA PERMEÁVEL	170,86 m²

ASSUNTO PROJETO ARQUITETÔNICO PLANTA DE LOCAÇÃO, PLANTA DE COBERTURA E IMPLANTAÇÃO	Nº DA PRANCHA: 01/07
TIPO DA EDIFICAÇÃO: CONSTRUÇÃO DE CENTRO PREVIDENCIÁRIO DE ITAJÁI / SC	DATA: 28/10/2023
ENDEREÇO DA OBRA: Rua Anna Carolina Zapparoli Gomes Silva de Souza, 55	

PROPRIETÁRIO:
INSTITUTO DE PREVIDÊNCIA DE ITAJÁI - IPI

SITUAÇÃO (SEM ESCALA):



DECLARO A APROVAÇÃO DO PROJETO POR PARTE DA PREFEITURA NÃO RECONHECE O DIREITO DE PROPRIEDADE DO TERRENO.

ASSINATURAS:

Instituto de Previdência de Itajaí - IPI

DLM ENGENHARIA E ARQUITETURA EIRELI
LARISSA MEIRELES
ARQUITETA E URBANISTA
CAU / PR -A263386-8
CPF: 099.510.109-46

Responsável pela execução

QUADRO DE ÁREAS:

ÁREA DO TERRENO:	447,44 m²
ÁREA DO 1º PAVIMENTO:	419,83 m²
ÁREA DO 2º PAVIMENTO:	419,83 m²
ÁREA TOTAL:	1 259,50 m²
ÁREA DO TERRENO:	924,44 m²
TAXA DE OCUPAÇÃO (DA EDIFICAÇÃO):	48,40
COEFICIENTE DE APROVEITAMENTO:	0,42
ÁREA PERMEÁVEL:	20,90%

APROVAÇÃO DA PREFEITURA:

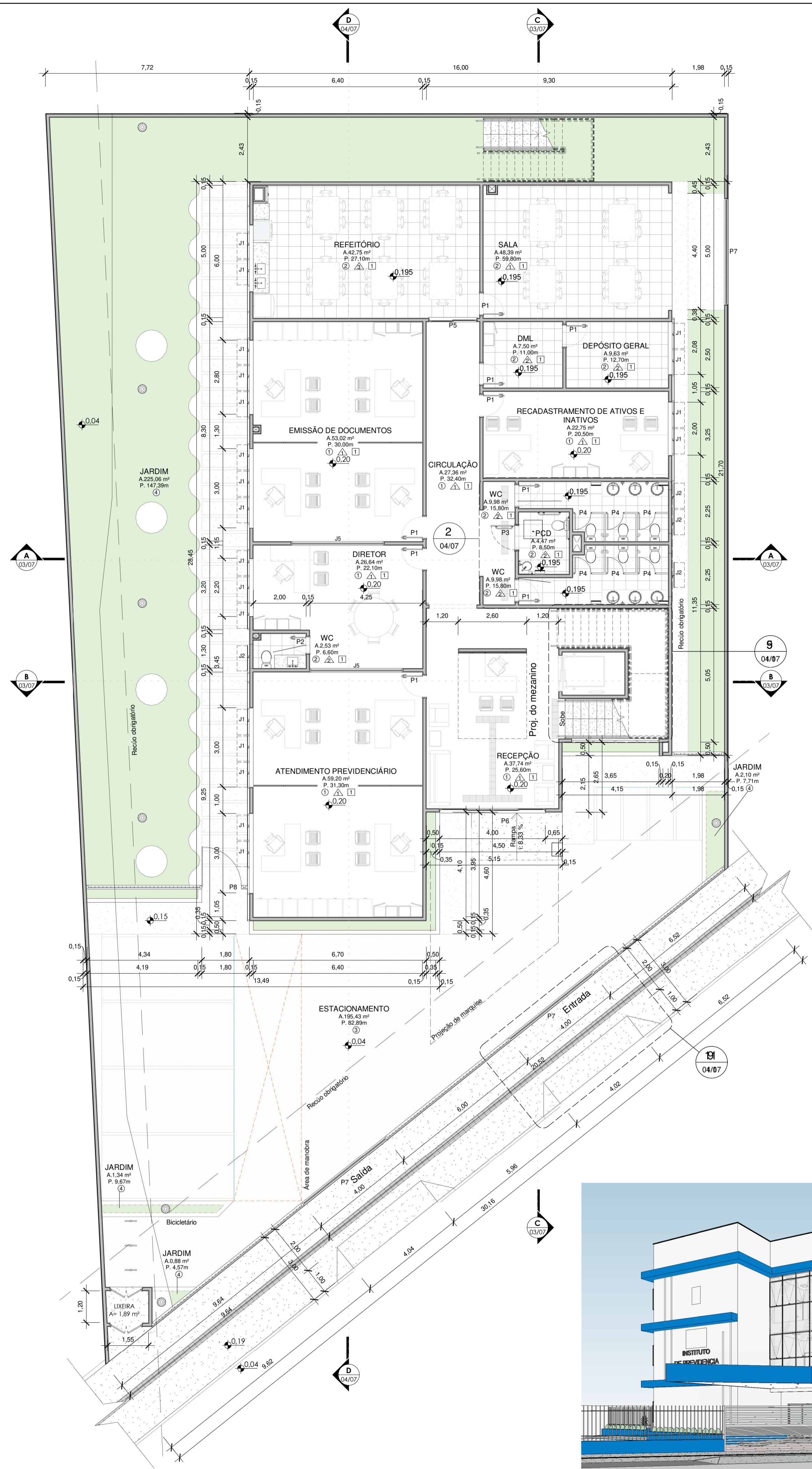

1 PLANTA BAIXA - TÉRREO
1 : 100

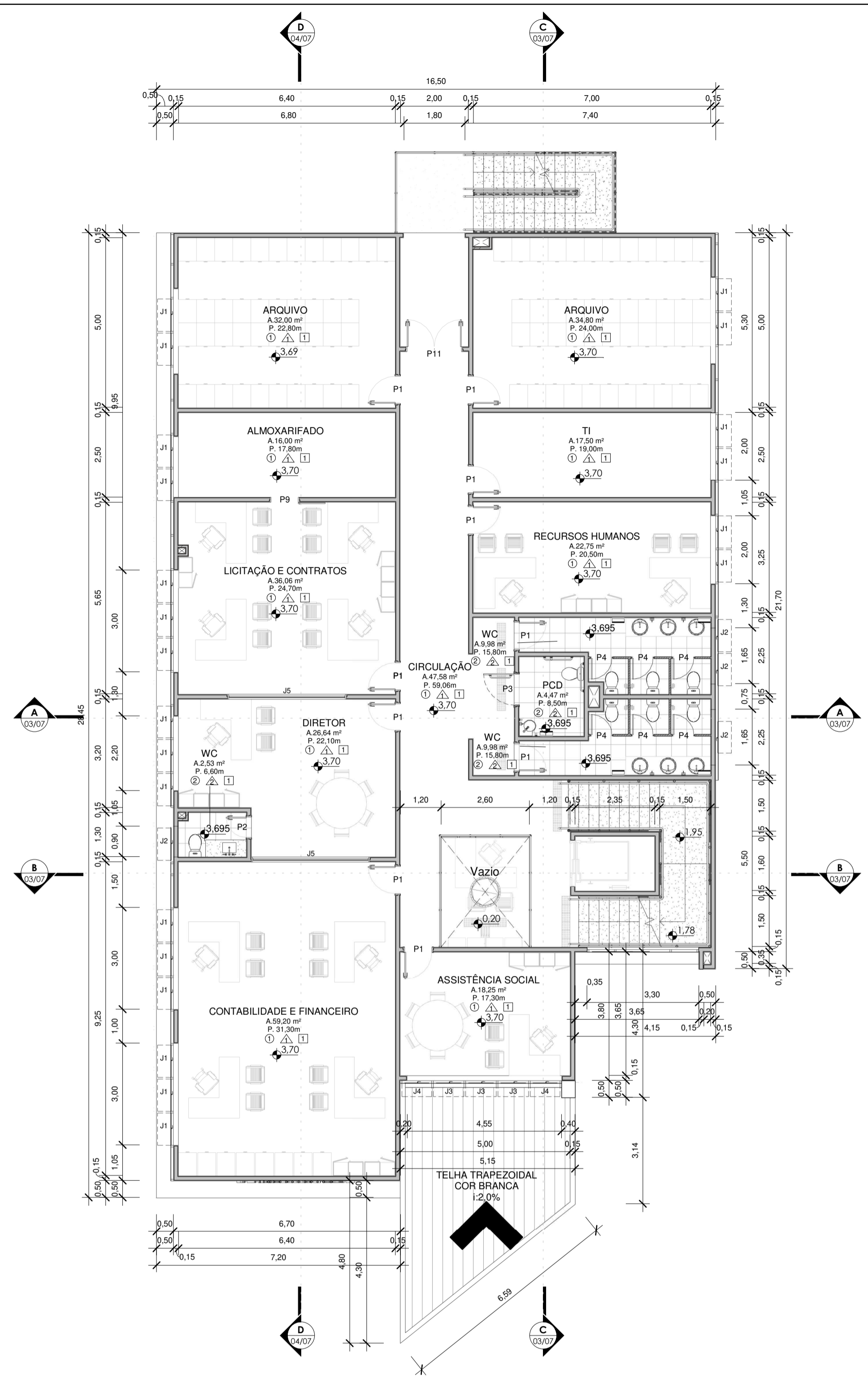

2 PLANTA BAIXA 1º PAVIMENTO
1 : 100



3 PERSPECTIVA



4 PERSPECTIVA

TABELA DE PORTAS				
CÓDIGO	LARGURA	ALTURA	DESCRIÇÃO	QNTD
P1	0,80	2,10	Porta de Madeira com uma folha de abrir	30
P2	0,60	2,10	Porta de Madeira com uma folha de abrir	4
P3	0,90	2,10	Porta em madeira com barra e batente, vide det.	3
P4	0,60	1,70	Porta em alumínio veneziana	18
P5	1,74	2,04	Porta de correr 02 folhas, em vidro e alumínio	1
P6	3,94	2,04	Porta de correr 04 folhas, em vidro e alumínio	1
P7	4,00	2,05	Portão de garagem em ferro, com pintura em esmalte sintético cor branca	3
P8	1,50	1,90	Portão em ferro, com pintura em esmalte sintético cor branca	1
P9	0,80	2,10	Porta de Madeira com uma folha de correr	1
P10	2,34	2,04	Porta de correr 02 folhas, em vidro e alumínio	1
P11	1,60	2,10	Porta de Madeira com uma folha de abrir	2
P12	1,20	1,70		2

TABELA DE JANELAS				
CÓDIGO	LARGURA	ALTURA	DESCRIÇÃO	QNTD
J1	0,95	1,20	Maxim-ar de vidro com 1 folha	64
J2	0,95	0,50	Maxim-ar de vidro com 1 folha	13
J3	0,90	1,45	Maxim-ar de vidro com 1 folha	6
J4	0,87	1,45	Maxim-ar de vidro com 1 folha	4
J5	3,50	1,40	Janela Maxim-ar de vidro e PVC	4

ACABAMENTO DE PISO	
Q	DESCRIÇÃO
1	REVESTIMENTO CERÂMICO PARA PISO COM PLACAS TIPO ESMALTADA EXTRA DE DIMENSÕES 80x80 cm
2	REVESTIMENTO CERÂMICO PARA PISO COM PLACAS TIPO ESMALTADA EXTRA DE DIMENSÕES 45x45 cm
3	PISO INTERTRAVADO EM CONCRETO
4	GRAMA EMERALDA

ACABAMENTO DE PAREDE	
Δ	DESCRIÇÃO
1	PAREDE COM ACABAMENTO EM PINTURA ACRÍLICA
2	REVESTIMENTO CERÂMICO 30 x 40 (h=2,00 m) E PINTURA ACRÍLICA ATÉ O FORRO
3	REVESTIMENTO CERÂMICO 30 x 40 (h=1,20 m) E PINTURA ACRÍLICA ATÉ O FORRO

ACABAMENTO DE TETO	
□	DESCRIÇÃO
1	FORRO DE GESSO BRANCO, COM ACABAMENTO LISO

ARQUITETÔNICO PLANEJAMENTO - TÉRREO E 1º PAVIMENTO DE PERSPECTIVAS		
	CIDADE: ITAJAÍ / SANTA CATARINA	
	OBRA: INSTITUTO DE PREVIDÊNCIA DE ITAJAÍ - IPI / SC	
	ENDEREÇO: Rua Anna Carolina Zapparoli Gomes Silva de Souza, 55 CIDADE: Itajaí / SC BAIRRO: Ressacada DATA: Outubro / 2023 FONE: (43)96603-4794 FONE: (43)3255-8600	
DESENHO: LARISSA MEIRELES	INSTITUTO DE PREVIDÊNCIA DE ITAJAÍ	PRANCHINA Nº: 02/07
ESCALA: INDICADA		

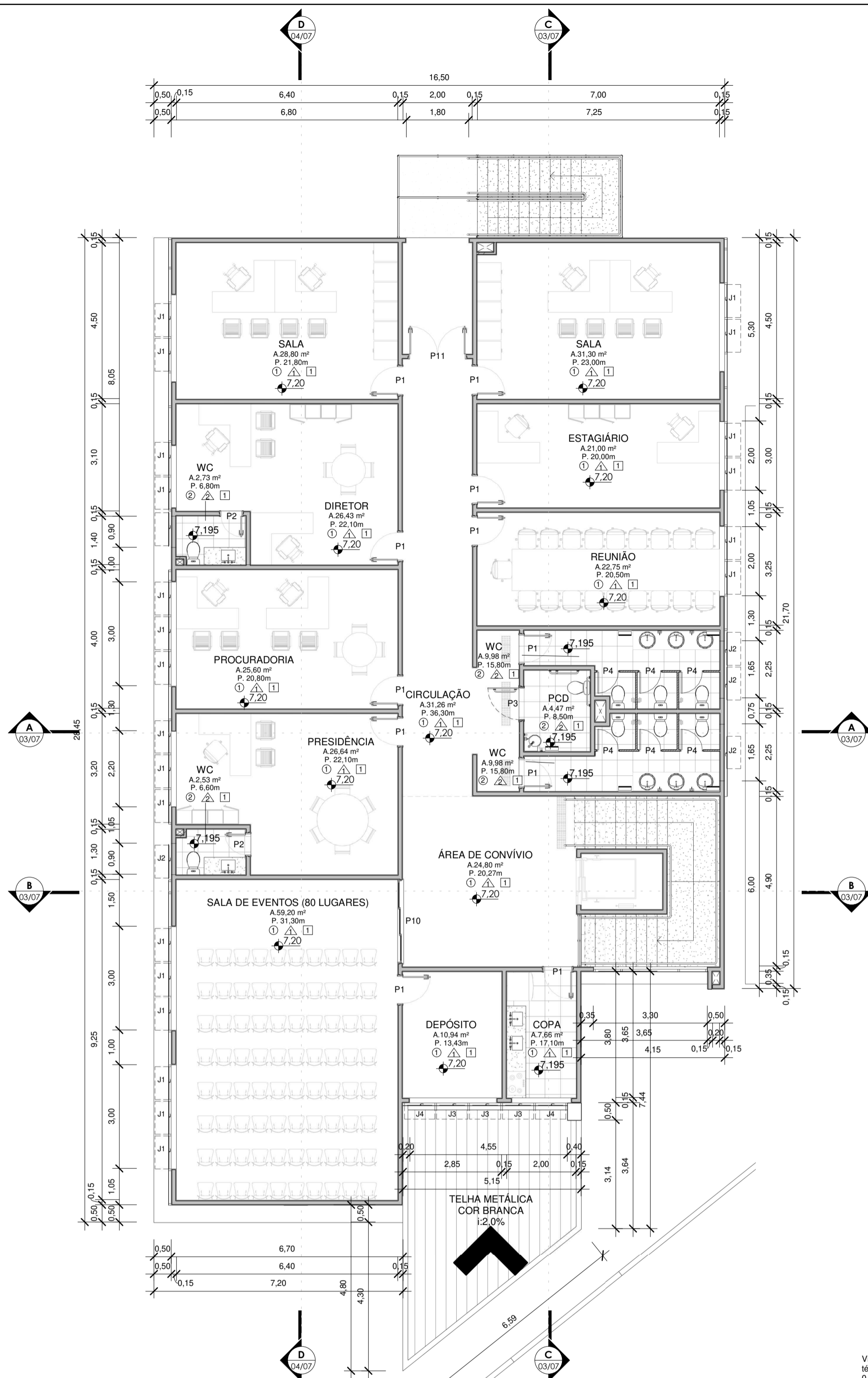

1 PLANTA BAIXA - 2º PAVIMENTO
1 : 100

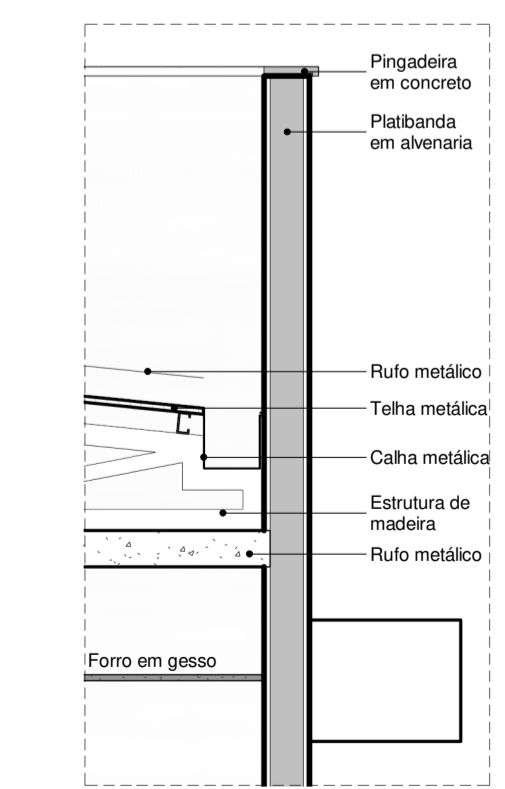

5 DET. ESTRUTURA DO TELHADO
1 : 25

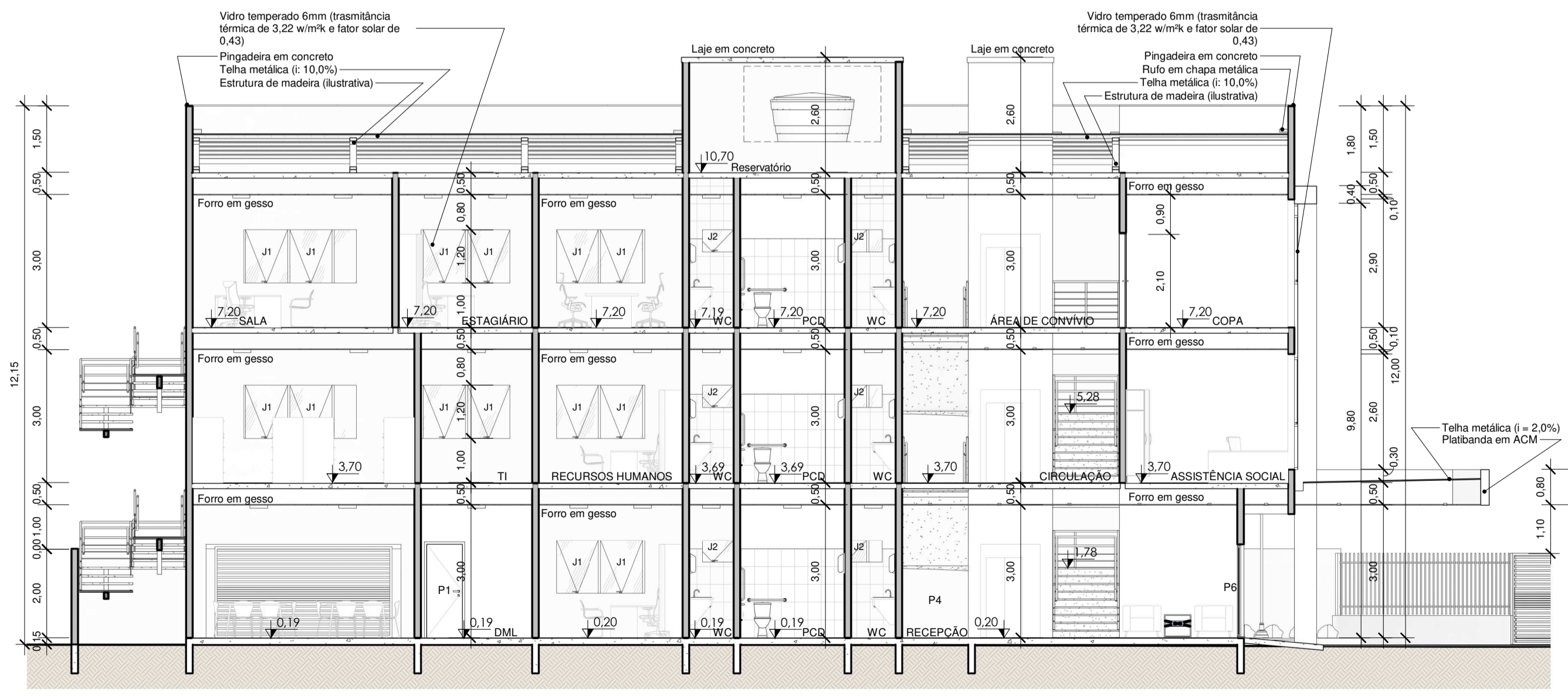
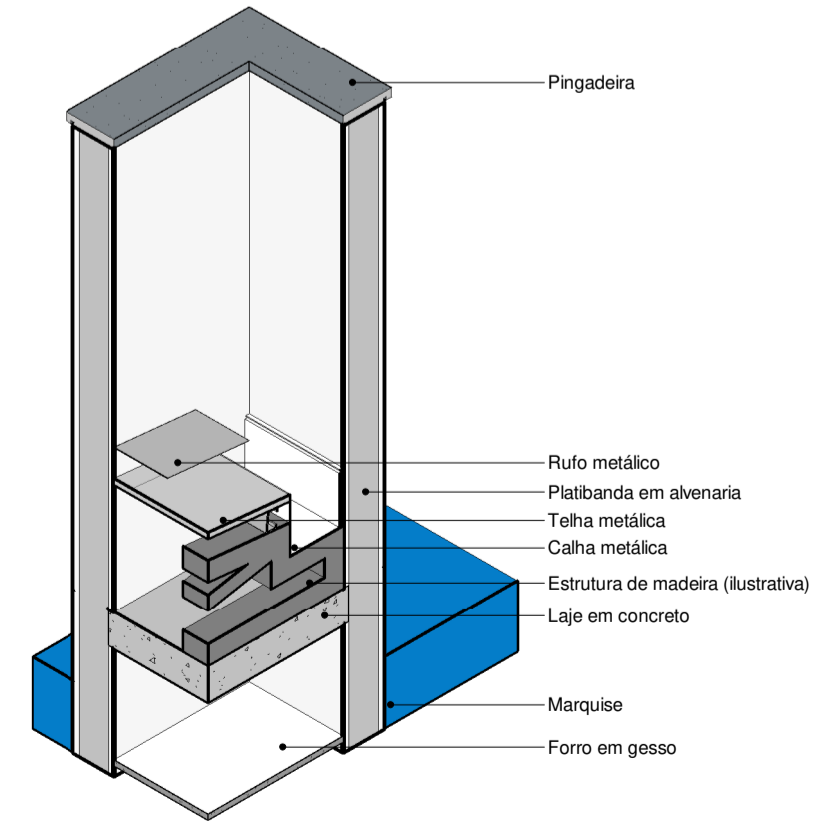

4 CORTE C - C
1 : 100

2 CORTE A - A
1 : 100

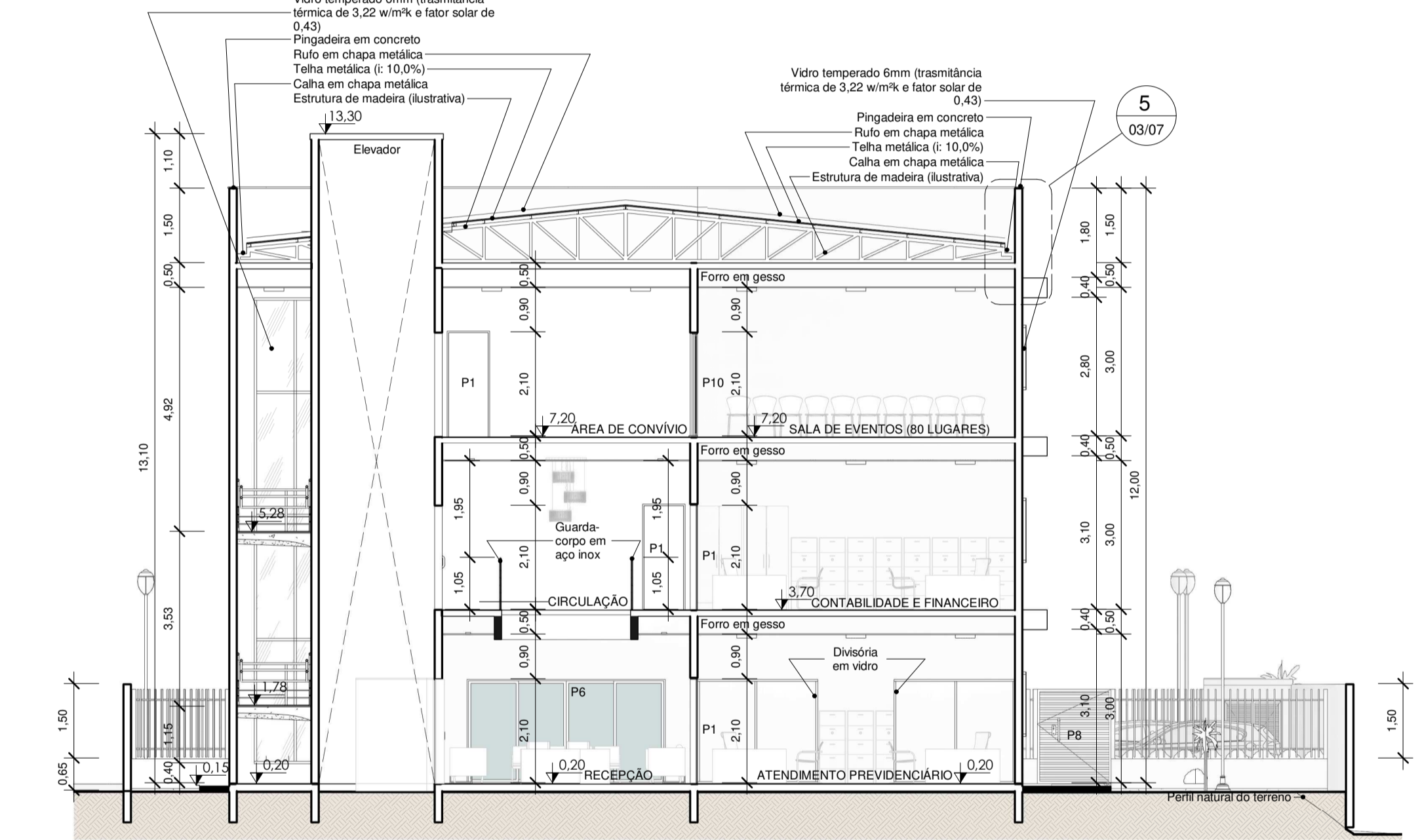

3 CORTE B - B
1 : 100



TABELA DE PORTAS

CÓDIGO	LARGURA	ALTURA	DESCRIÇÃO	QNTD
P1	0,80	2,10	Porta de Madeira com uma folha de abrir	30
P2	0,60	2,10	Porta de Madeira com uma folha de abrir	4
P3	0,90	2,10	Porta em madeira com barra e batente, vide det.	3
P4	0,60	1,70	Porta em alumínio veneziana	18
P5	1,74	2,04	Porta de correr 02 folhas, em vidro e alumínio	1
P6	3,94	2,04	Porta de correr 04 folhas, em vidro e alumínio	1
P7	4,00	2,05	Portão de garagem em ferro, com pintura em esmalte sintético cor branca	3
P8	1,50	1,90	Portão em ferro, com pintura em esmalte sintético cor branca	1
P9	0,80	2,10	Porta de Madeira com uma folha de correr	1
P10	2,34	2,04	Porta de correr 02 folhas, em vidro e alumínio	1
P11	1,60	2,10	Porta de Madeira com uma folha de abrir	2
P12	1,20	1,70		2

TABELA DE JANELAS

CÓDIGO	LARGURA	ALTURA	DESCRIÇÃO	QNTD
J1	0,95	1,20	Maxim-ar de vidro com 1 folha	64
J2	0,95	0,50	Maxim-ar de vidro com 1 folha	13
J3	0,90	1,45	Maxim-ar de vidro com 1 folha	6
J4	0,87	1,45	Maxim-ar de vidro com 1 folha	4
J5	3,50	1,40	Janela Maxim-ar de vidro e PVC	4

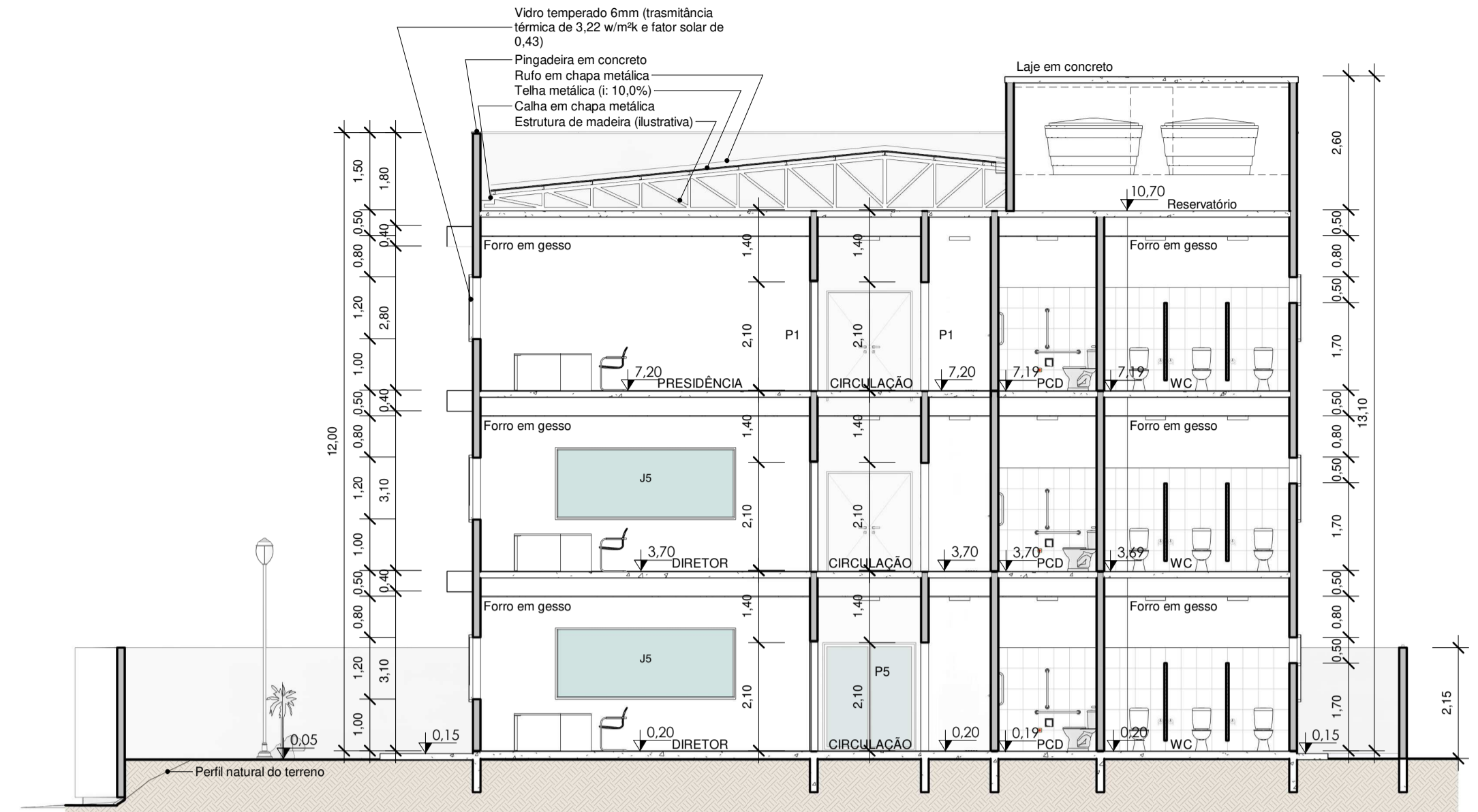
ACABAMENTO DE PISO

Q	DESCRIÇÃO
1	REVESTIMENTO CERÂMICO PARA PISO COM PLACAS TIPO ESMALTADA EXTRA DE DIMENSÕES 80x80 cm
2	REVESTIMENTO CERÂMICO PARA PISO COM PLACAS TIPO ESMALTADA EXTRA DE DIMENSÕES 45x45 cm
3	PISO INTERTRAVADO EM CONCRETO
4	GRAMA EMERALDA

ACABAMENTO DE PAREDE

Δ	DESCRIÇÃO
1	PAREDE COM ACABAMENTO EM PINTURA ACRÍLICA
2	REVESTIMENTO CERÂMICO 30 x 40 (h=2,00 m) E PINTURA ACRÍLICA ATÉ O FORRO
3	REVESTIMENTO CERÂMICO 30 x 40 (h=1,20 m) E PINTURA ACRÍLICA ATÉ O FORRO

ACABAMENTO DE TETO

□	DESCRIÇÃO
1	FORRO DE GESSO BRANCO, COM ACABAMENTO LISO

ARQUITETÔNICO
DETALHE PLANTA BAIXA - 2º PAVIMENTO, CORTES E

IPI
DLM ENGENHARIA E ARQUITETURA
AVENIDA JOCKEY CLUB, 448 - JARDIM JOCKEY CLUB - LONDRINA/PR
EMAIL: DLMENGENHARIA E ARQUITETURA@GMAIL.COM

d1m
Engenharia e Arquitetura

CIDADE: ITAJAÍ / SANTA CATARINA
OBRA: INSTITUTO DE PREVIDÊNCIA DE ITAJAÍ - IPI / SC
ENDERECO: Rua Anna Carolina Zapparoli Gomes Silva de Souza, 55
CIDADE: Itajaí / SC BAIRRO: Ressacada
DATA: Outubro / 2023
FONE: (43)9660-4794 FONE: (43)3255-8600
PRANCHAS Nº: 03/07
DESENHO: LARISSA MEIRELES ESCALA: INDICADA

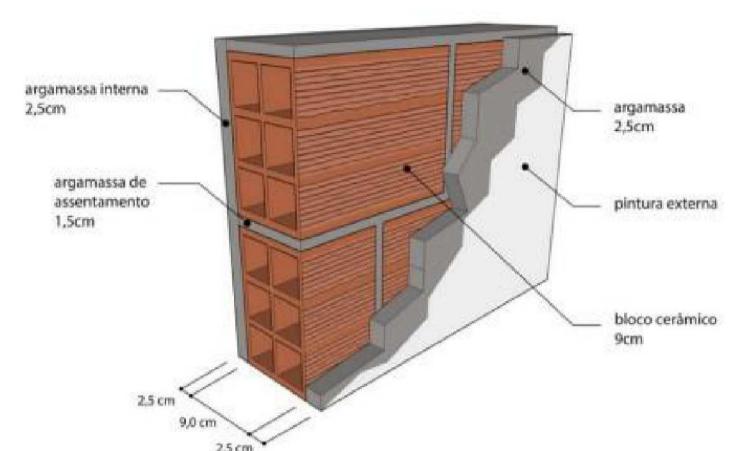

Descrição
 Argamassa interna (2,5cm)
 Bloco cerâmico (9,0 x 14,0 x 24,0cm)
 Argamassa externa (2,5cm)
 Pintura externa (a)

U	CT
[W/(m²K)]	[kJ/(m²K)]
2,27	150

DET. PAREDE
1 : 20

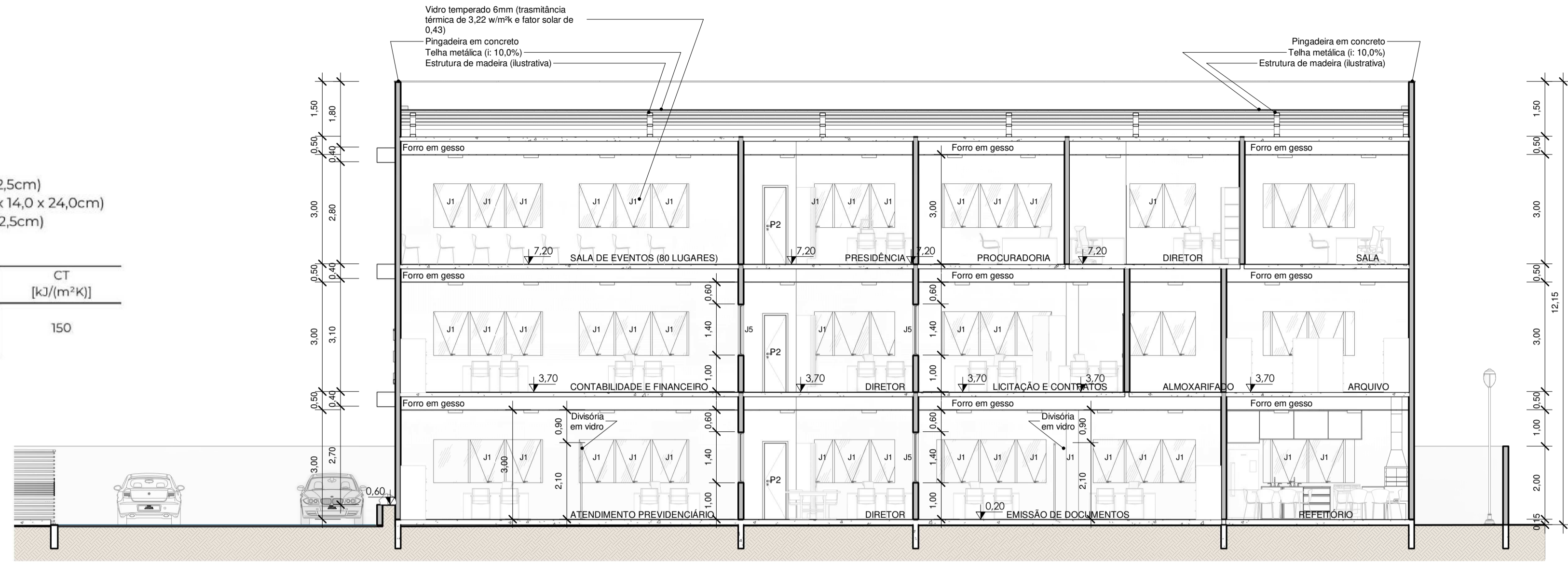

CORTE D - D
1 : 100

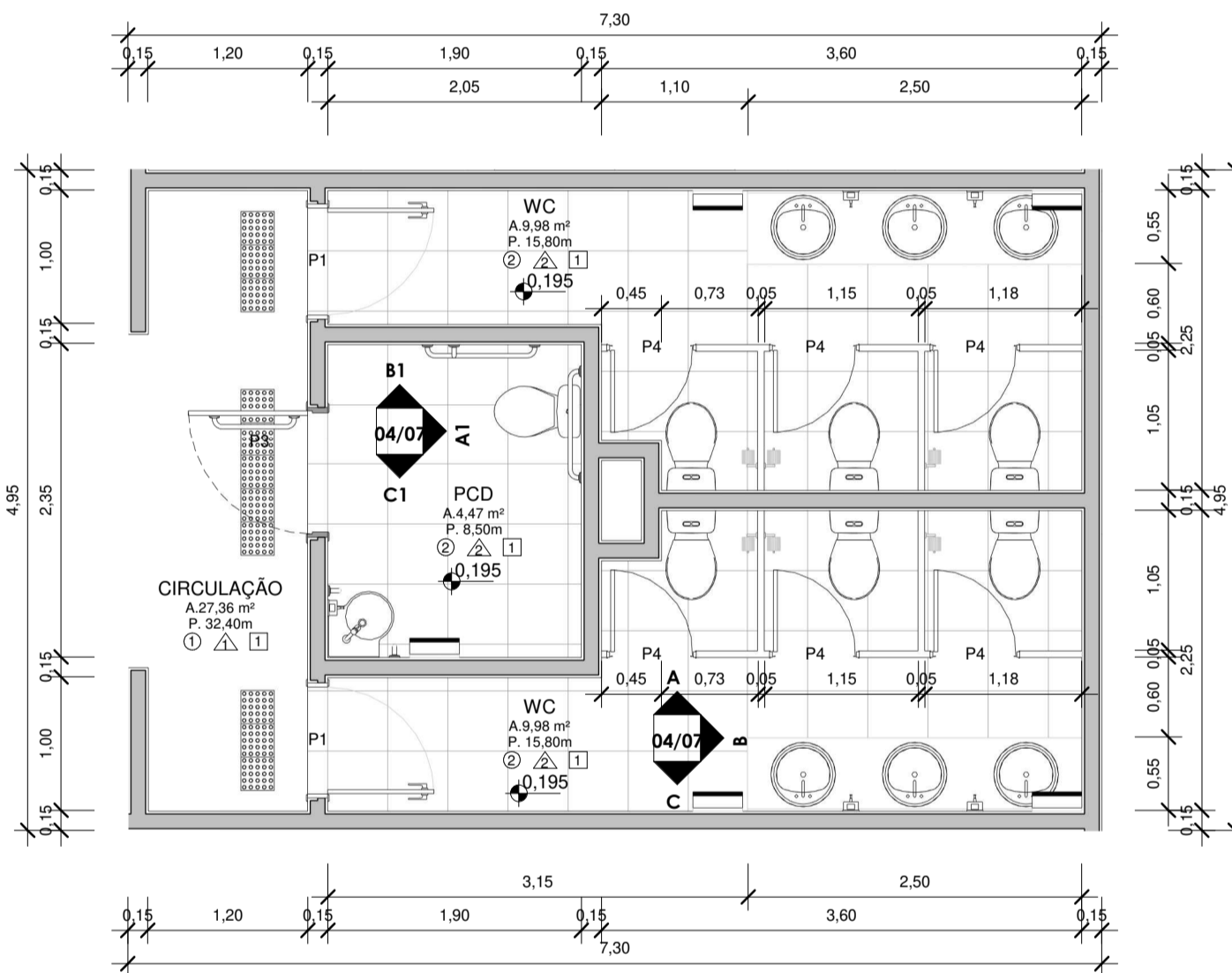

DET. BANHEIROS
1 : 50

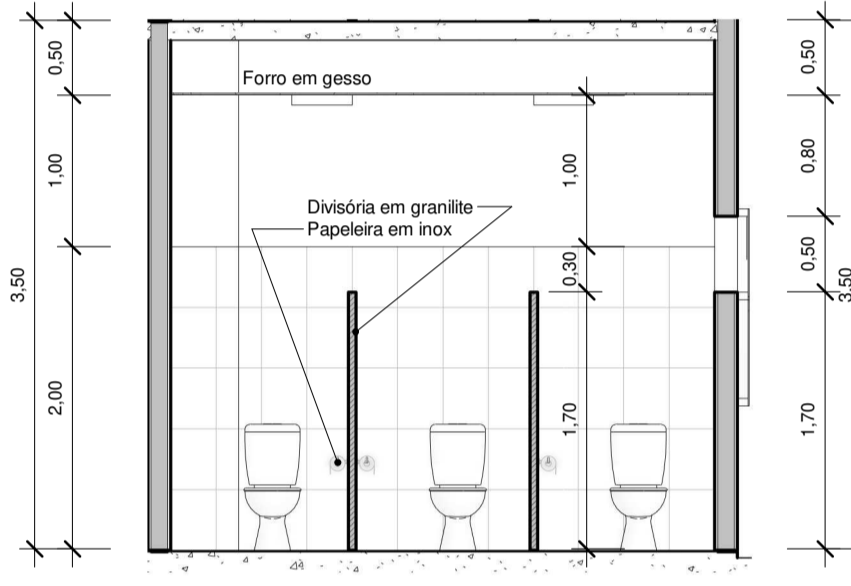

ELEVAÇÃO A
1 : 50

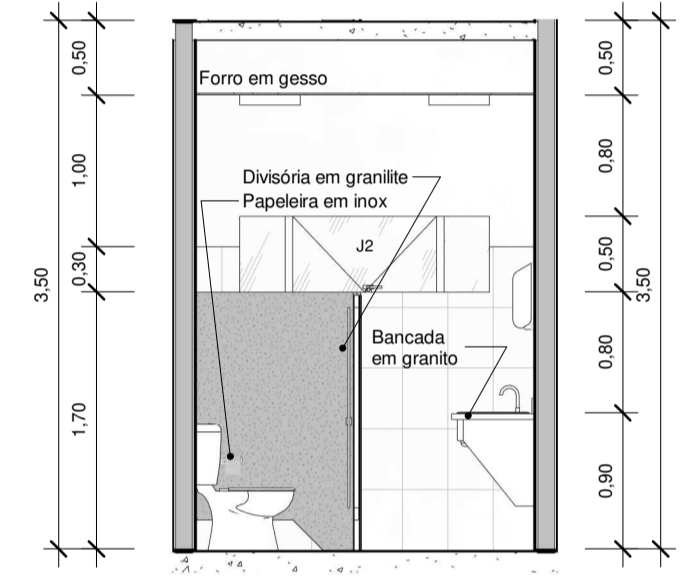

ELEVAÇÃO B
1 : 50

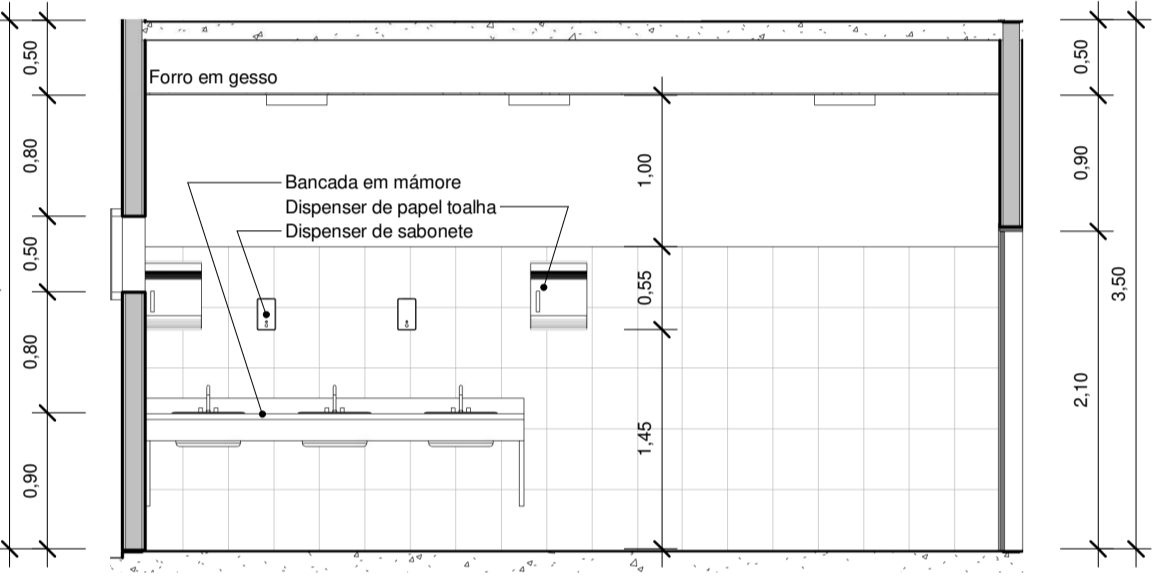

ELEVAÇÃO C
1 : 50

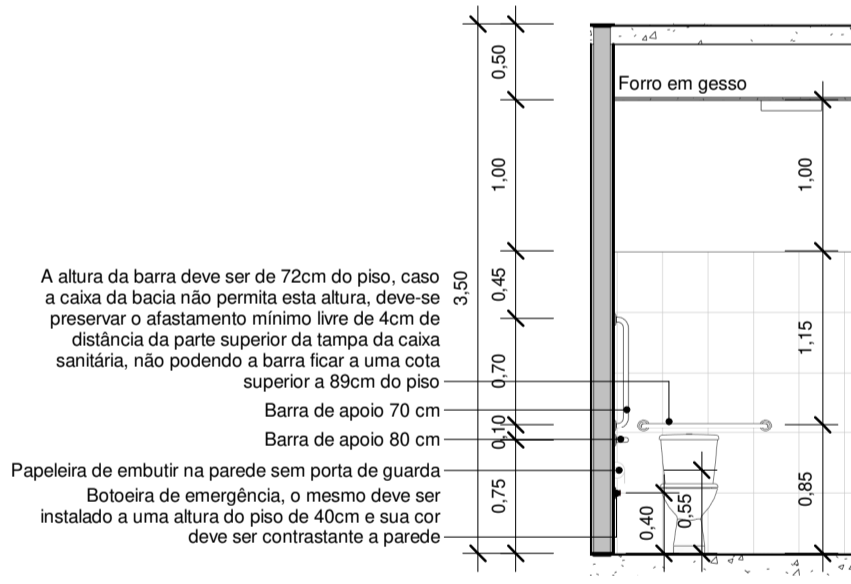

ELEVAÇÃO A1
1 : 50

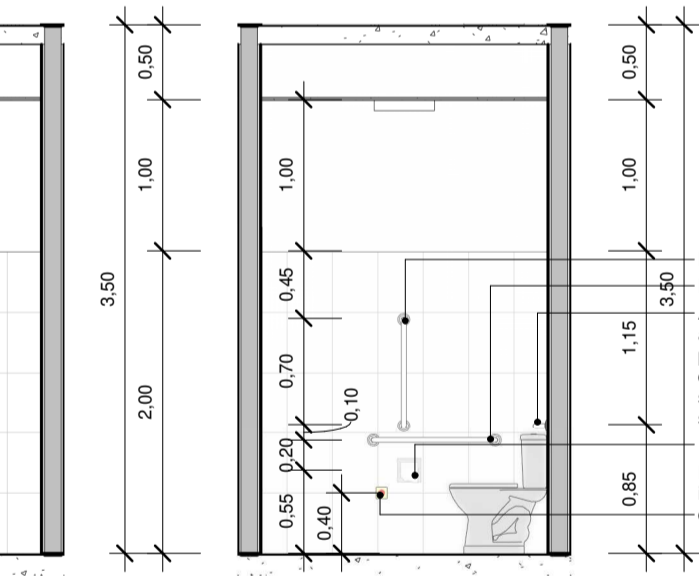

ELEVAÇÃO B1
1 : 50

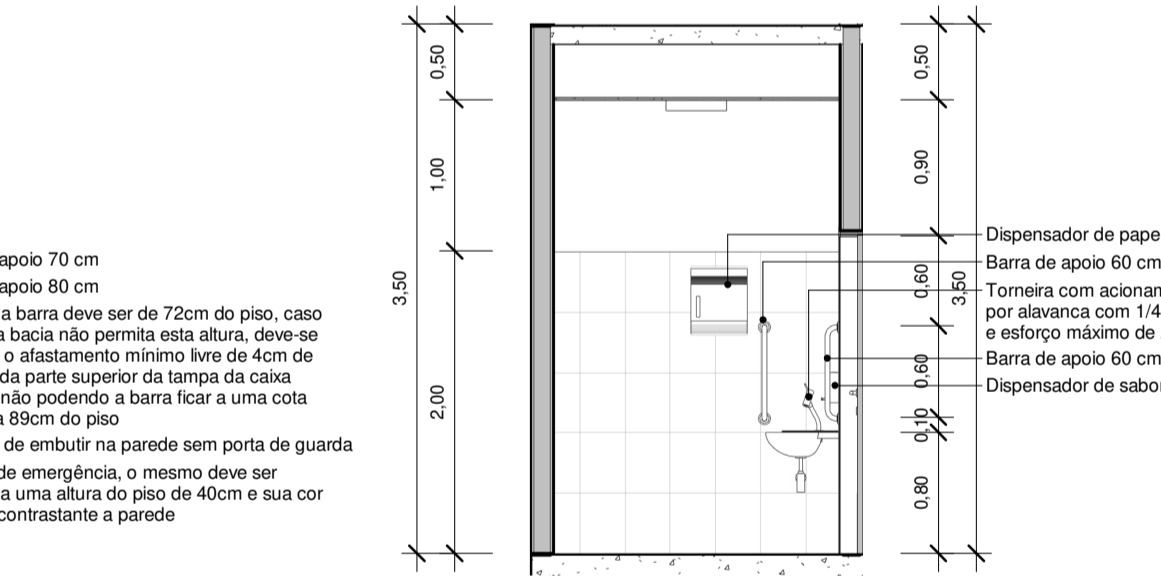

ELEVAÇÃO C1
1 : 50

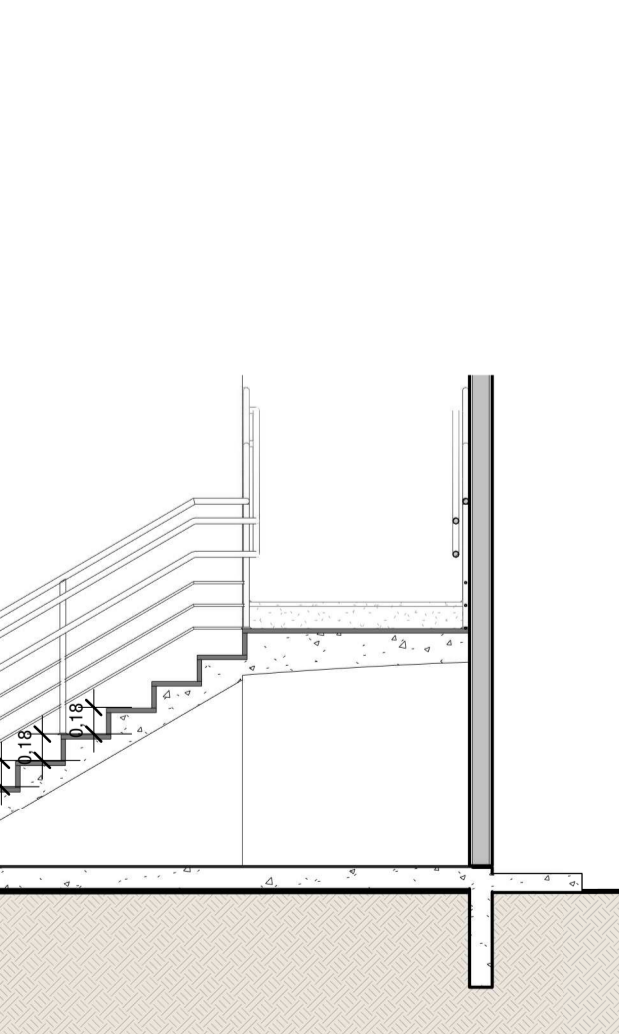

CORTE 1 - 1
1 : 50

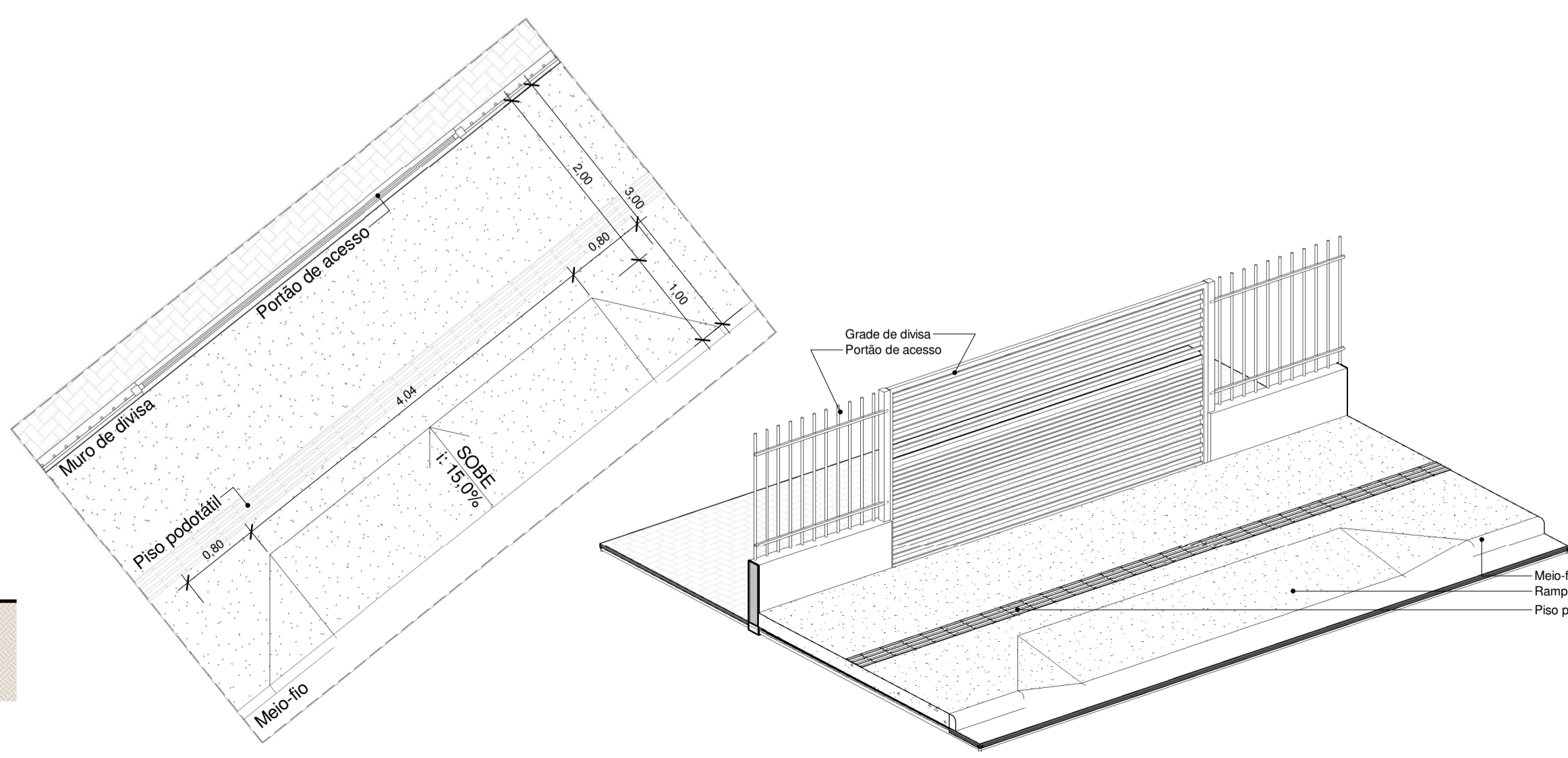

17. DET. REBAIXO MEIO-FIO
1 : 50

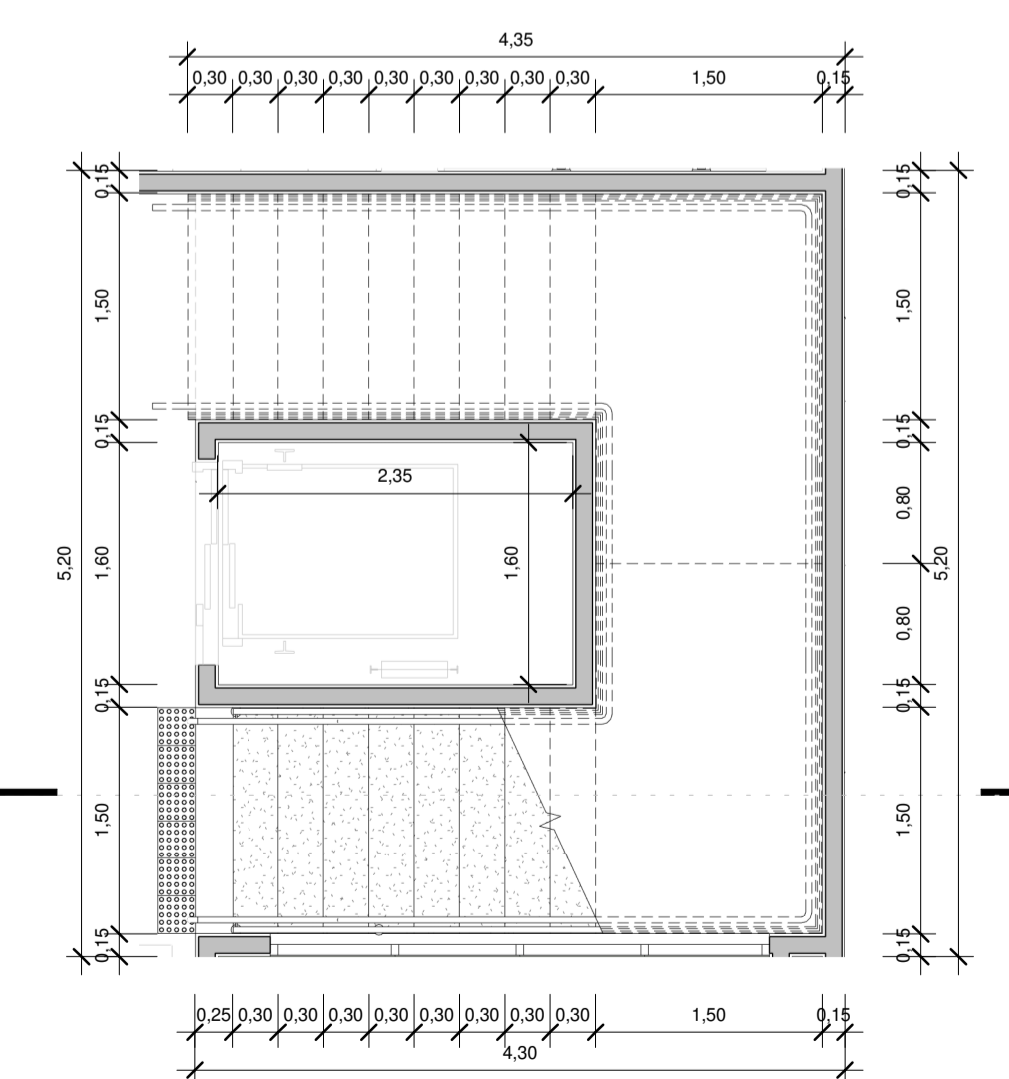

DET. ESCADAS
1 : 50

TABELA DE PORTAS				
CÓDIGO	LARGURA	ALTURA	DESCRIÇÃO	QNTD
P1	0,80	2,10	Porta de Madeira com uma folha de abrir	30
P2	0,60	2,10	Porta de Madeira com uma folha de abrir	4
P3	0,90	2,10	Porta em madeira com barra e batente, vidro det.	3
P4	0,60	1,70	Porta em alumínio veneziana	18
P5	1,74	2,04	Porta de correr 02 folhas, em vidro e alumínio	1
P6	3,94	2,04	Porta de correr 04 folhas, em vidro e alumínio	1
P7	4,00	2,05	Portão de garagem em ferro, com pintura em esmalte sintético cor branca	3
P8	1,50	1,90	Portão em ferro, com pintura em esmalte sintético cor branca	1
P9	0,80	2,10	Porta de Madeira com uma folha de correr	1
P10	2,34	2,04	Porta de correr 02 folhas, em vidro e alumínio	1
P11	1,60	2,10	Porta de Madeira com uma folha de abrir	2
P12	1,20	1,70		2

TABELA DE JANELAS				
CÓDIGO	LARGURA	ALTURA	DESCRIÇÃO	QNTD
J1	0,95	1,20	Maxim-ar de vidro com 1 folha	64
J2	0,95	0,50	Maxim-ar de vidro com 1 folha	13
J3	0,90	1,45	Maxim-ar de vidro com 1 folha	6
J4	0,87	1,45	Maxim-ar de vidro com 1 folha	4
J5	3,50	1,40	Janela Maxim-ar de vidro e PVC	4

ACABAMENTO DE PISO	
○	DESCRIÇÃO

1	REVESTIMENTO CERÂMICO PARA PISO COM PLACAS TIPO ESMALTADA EXTRA DE DIMENSÕES 80x80 cm
2	REVESTIMENTO CERÂMICO PARA PISO COM PLACAS TIPO ESMALTADA EXTRA DE DIMENSÕES 45x45 cm
3	PISO INTERTRAVADO EM CONCRETO
4	GRAMA EMERALDA

ACABAMENTO DE PAREDE	
△	DESCRIÇÃO

1	PAREDE COM ACABAMENTO EM PINTURA ACRÍLICA
2	REVESTIMENTO CERÂMICO 30 x 40 (h=2,00 m) E PINTURA ACRÍLICA ATÉ O FORRO
3	REVESTIMENTO CERÂMICO 30 x 40 (h=1,20 m) E PINTURA ACRÍLICA ATÉ O FORRO

ACABAMENTO DE TETO	
□	DESCRIÇÃO

1	FORRO DE GESSO BRANCO, COM ACABAMENTO LISO
---	--

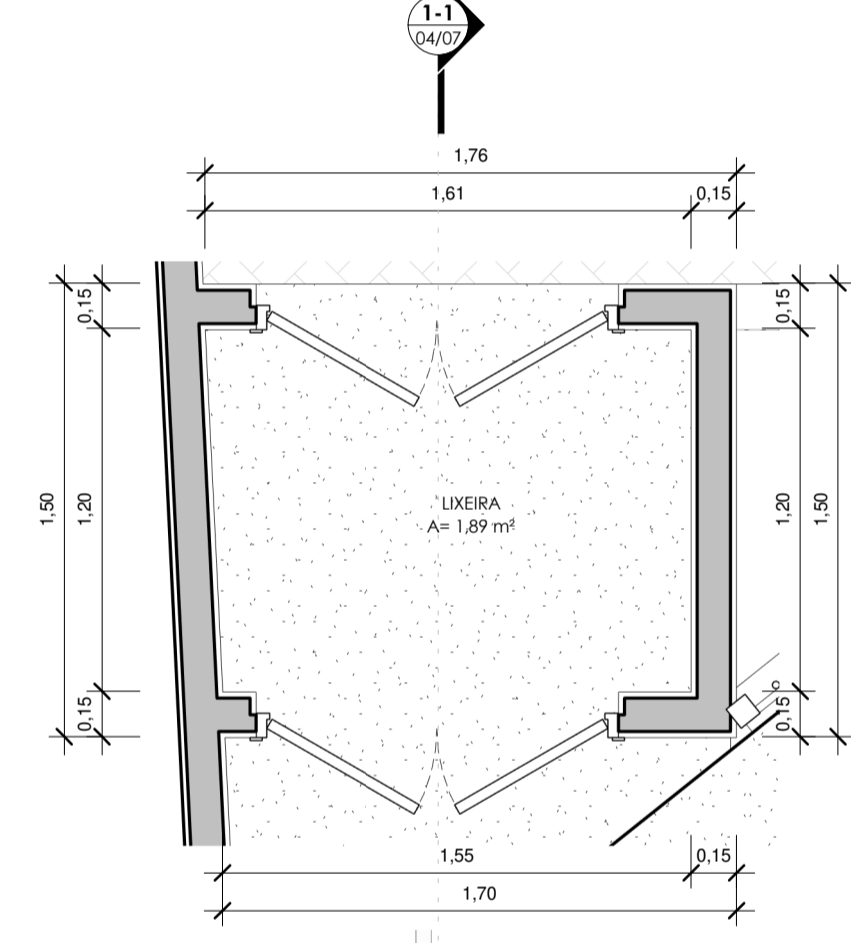

14. DET. LIXEIRA
1 : 25

ARQUITETONICO
CONT. E DETALHES

DLM ENGENHARIA E ARQUITETURA
 CNPJ: 43.258.586/0001-00
 AVENIDA JOCKEY CLUB, 448 - JARDIM JOCKEY CLUB - LONDRINA/PR
 FONE: (43)96603-4794
 EMAIL: DLMENGENHARIA E ARQUITETURA@GMAIL.COM

CIUDADE: ITAJAÍ / SANTA CATARINA

OBRA: INSTITUTO DE PREVIDÊNCIA DE ITAJAÍ - IPI / SC

ENDEREÇO: Rua Anna Carolina Zapparoli Gomes Silva de Souza, 55

CIUDADE: Itajaí / SC **BAIRRO:** Ressacada **DATA:** Outubro / 2023 **FONE:** (43)3255-8600

DESENHO: LARISSA MEIRELES **ESCALA:** INDICADA

04/07

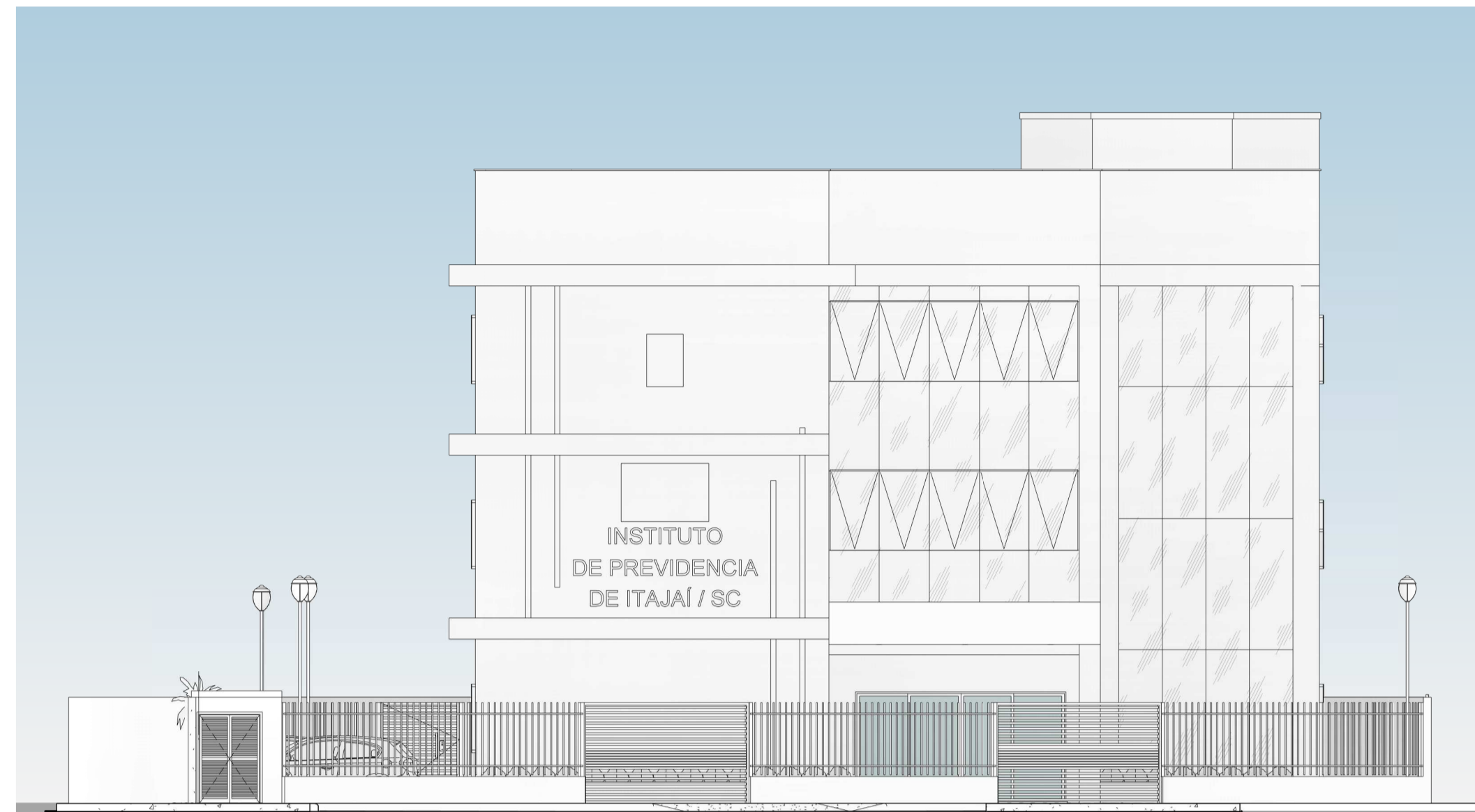

1 FACHADA FRONTAL
1 : 100

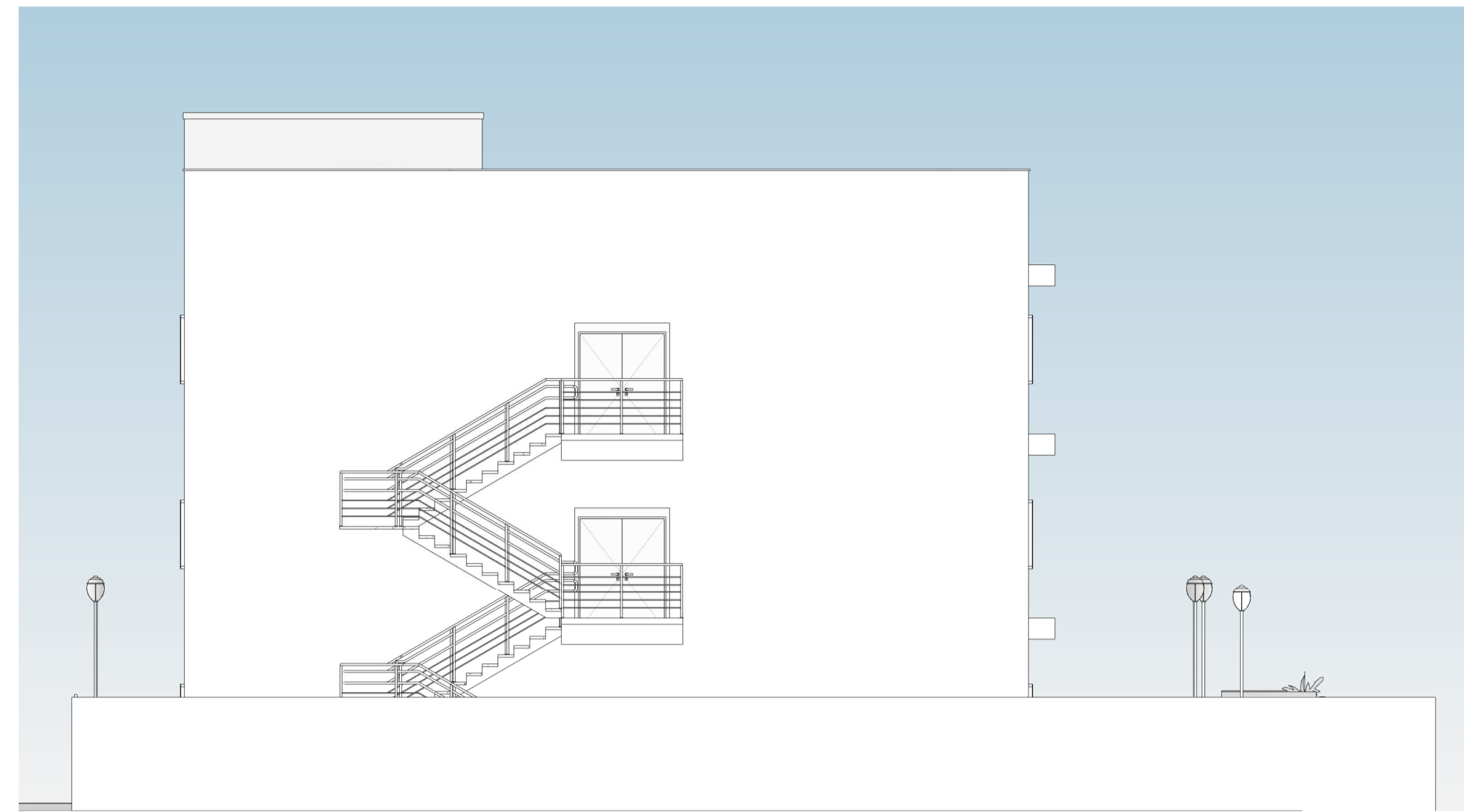

2 FACHADA POSTERIOR
1 : 100



3 FACHADA LATERAL - ESQUERDA
1 : 100

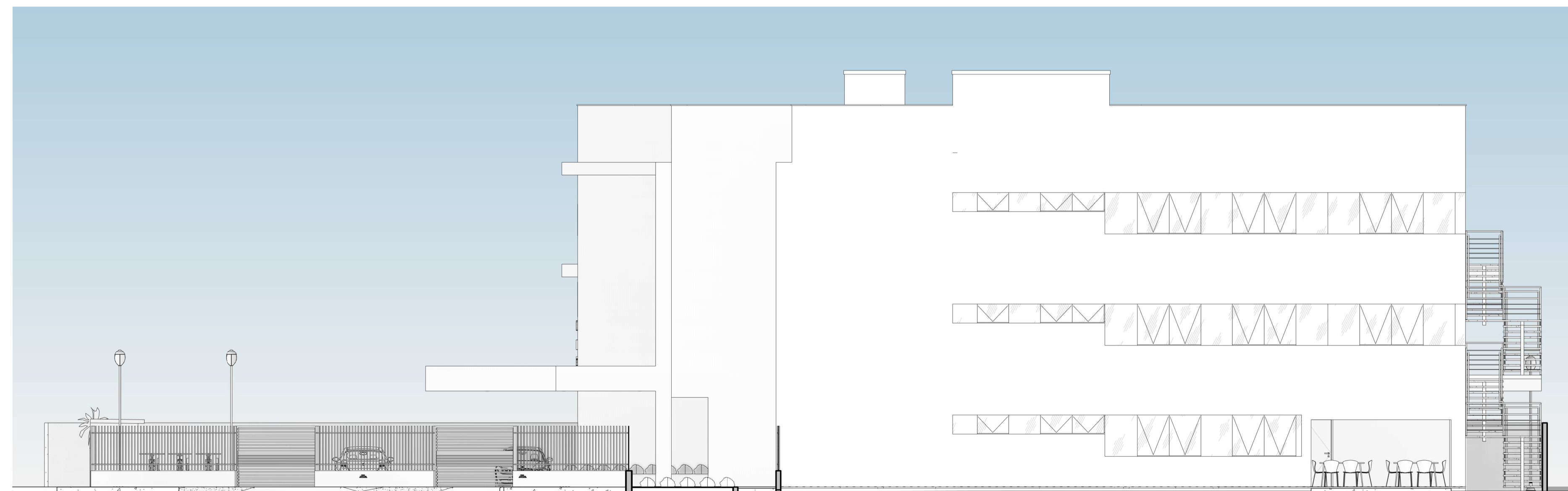

4 LATERAL - DIREITA
1 : 100

ARQUITETONICO FACHADAS	 DLM ENGENHARIA E ARQUITETURA CNPJ: 43.258.586/0001-00 AVENIDA JOCKEY CLUB, 448 - JARDIM JOCKEY CLUB - LONDRINA/PR FONE: (43)99603-4794 EMAIL: DLMENGENHARIA E ARQUITETURA@GMAIL.COM			
	CIDADE: ITAJAÍ / SANTA CATARINA			
	OBRA: INSTITUTO DE PREVIDÊNCIA DE ITAJAÍ - IPI / SC			
	ENDERECO: Rua Anna Carolina Zapparoli Gomes Silva de Souza, 55		DATA: Outubro / 2023	
CIDADE: Itajaí / SC		BAIRRO: Ressacada	FONE: (43)3255-8600	
DESENHO: LARISSA MEIRELES		PRANCHA Nº: 05/07		
LARISSA MEIRELES ARQUITETA E URBANISTA CAU: A263386-8		INSTITUTO DE PREVIDÊNCIA DE ITAJAÍ		
DESENHO: LARISSA MEIRELES		ESCALA: INDICADA		

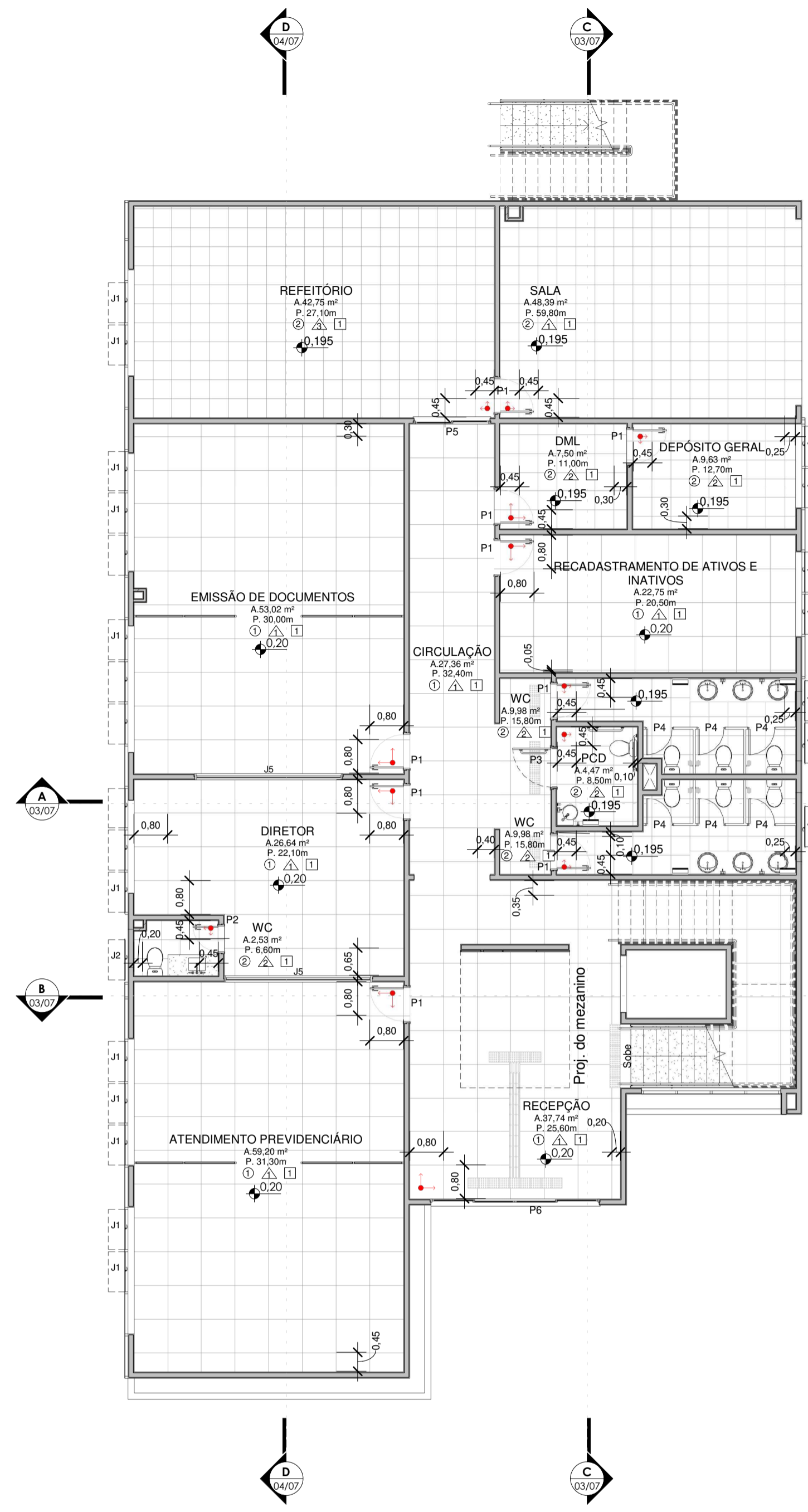

1 PAGINAÇÃO DE PISO - TÉRREO
1 : 100

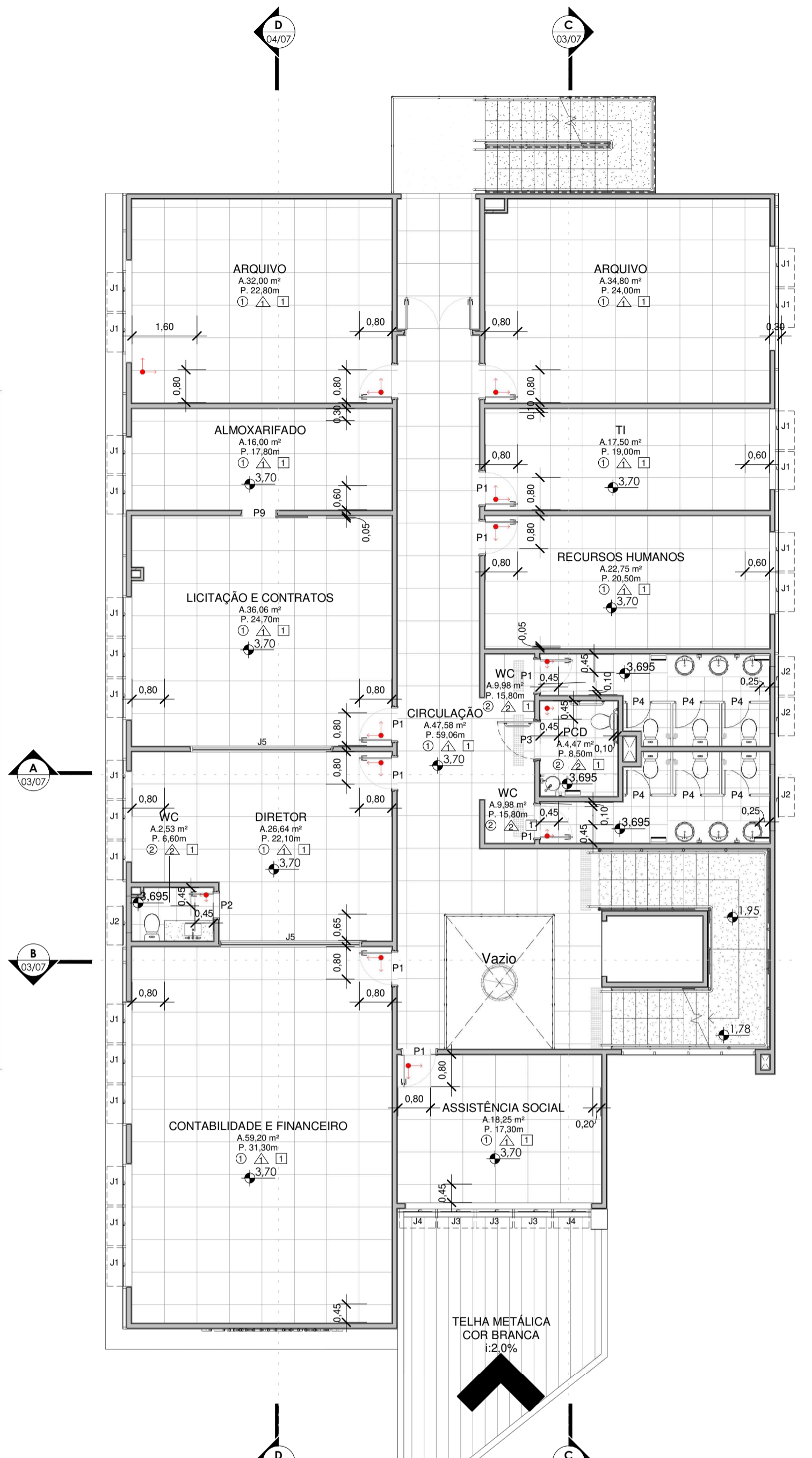

2 PAGINAÇÃO DE PISO - 1º PAV
1 : 100

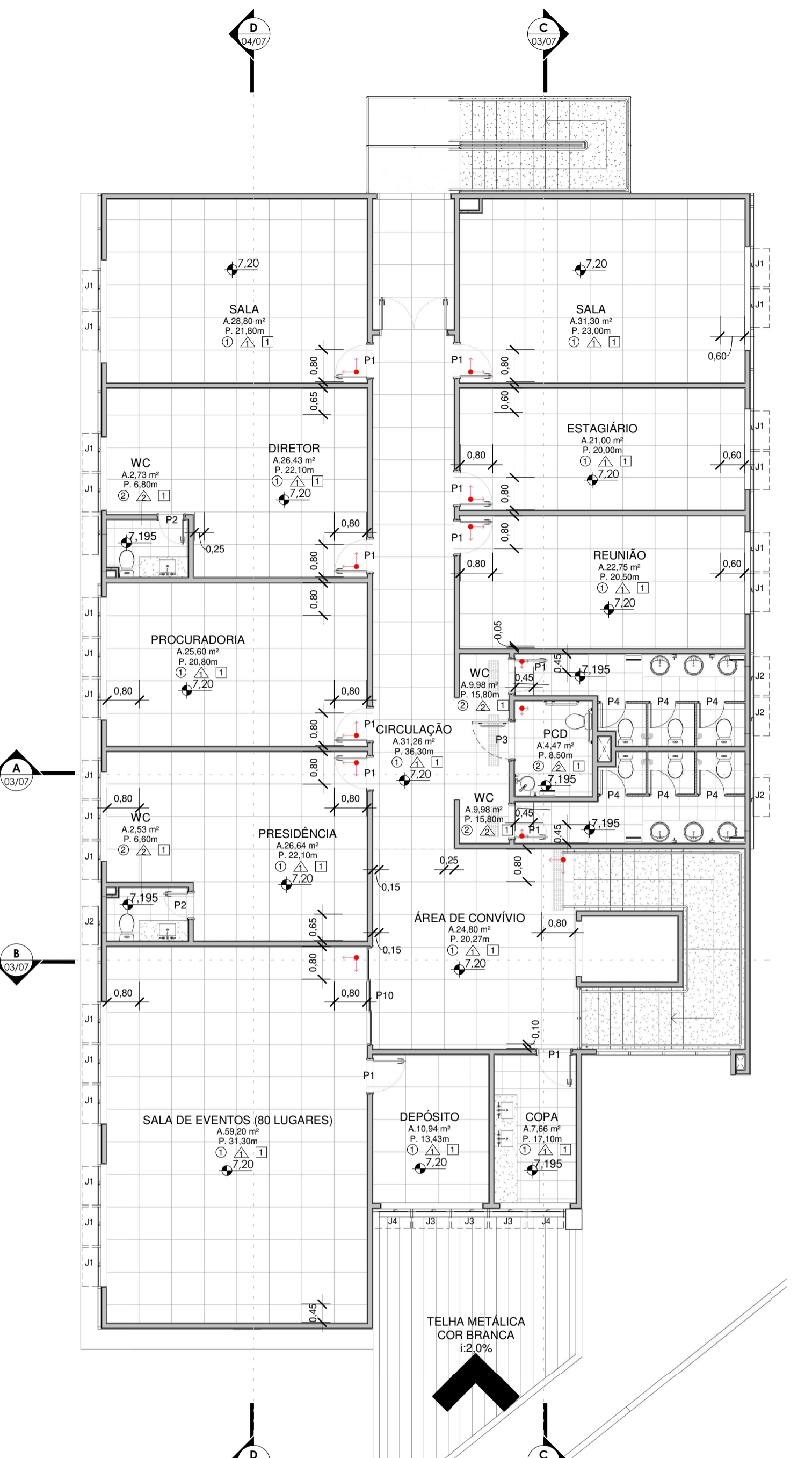

3 PAGINAÇÃO DE PISO - 2º PAV.
1 : 100

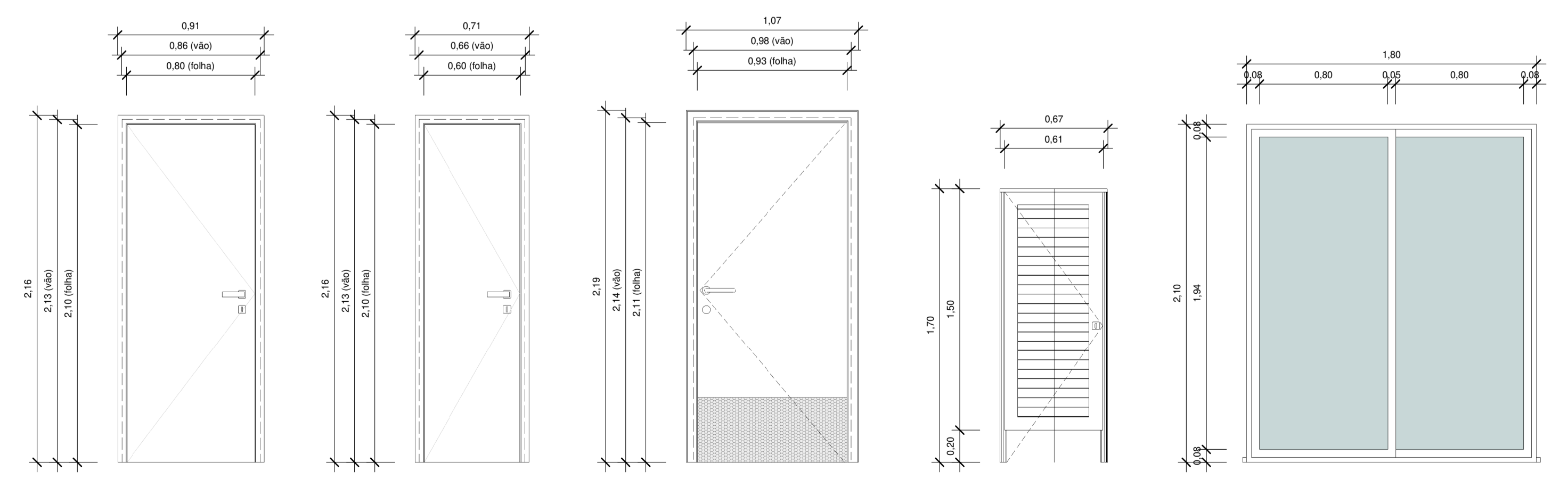

DETALHE P1 ESC: 1 : 25
DETALHE P2 ESC: 1 : 25
DETALHE P3 ESC: 1 : 25
DETALHE P4 ESC: 1 : 25
DETALHE P5 ESC: 1 : 25
DETALHE P6 ESC: 1 : 25

TABELA DE PORTAS				
CÓDIGO	LARGURA	ALTURA	DESCRIÇÃO	QNTD
P1	0,80	2,10	Porta de Madeira com uma folha de abrir	30
P2	0,60	2,10	Porta de Madeira com uma folha de abrir	4
P3	0,90	2,10	Porta em madeira com barra e batente, vide det.	3
P4	0,60	1,70	Porta em alumínio veneziana	18
P5	1,74	2,04	Porta de correr 02 folhas, em vidro e alumínio	1
P6	3,94	2,04	Porta de correr 04 folhas, em vidro e alumínio	1
P7	4,00	2,05	Portão de garagem em ferro, com pintura em esmalte sintético cor branca	3
P8	1,50	1,90	Portão em ferro, com pintura em esmalte sintético cor branca	1
P9	0,80	2,10	Porta de Madeira com uma folha de correr	1
P10	2,34	2,04	Porta de correr 02 folhas, em vidro e alumínio	1
P11	1,60	2,10	Porta de Madeira com uma folha de abrir	2
P12	1,20	1,70		2

TABELA DE JANELAS				
CÓDIGO	LARGURA	ALTURA	DESCRIÇÃO	QNTD
J1	0,95	1,20	Maxim-ar de vidro com 1 folha	64
J2	0,95	0,50	Maxim-ar de vidro com 1 folha	13
J3	0,90	1,45	Maxim-ar de vidro com 1 folha	6
J4	0,87	1,45	Maxim-ar de vidro com 1 folha	4
J5	3,50	1,40	Janela Maxim-ar de vidro e PVC	4

ACABAMENTO DE PISO	
Q	DESCRIÇÃO
1	REVESTIMENTO CERÂMICO PARA PISO COM PLACAS TIPO ESMALTADA EXTRA DE DIMENSÕES 80x80 cm
2	REVESTIMENTO CERÂMICO PARA PISO COM PLACAS TIPO ESMALTADA EXTRA DE DIMENSÕES 45x45 cm
3	PISO INTERTRAVADO EM CONCRETO
4	GRAMA ESMERALDA

ACABAMENTO DE PAREDE	
Δ	DESCRIÇÃO
1	PAREDE COM ACABAMENTO EM PINTURA ACRÍLICA
2	REVESTIMENTO CERÂMICO 30 x 40 (h=2,00 m) E PINTURA ACRÍLICA ATÉ O FORRO
3	REVESTIMENTO CERÂMICO 30 x 40 (h=1,20 m) E PINTURA ACRÍLICA ATÉ O FORRO

ACABAMENTO DE TETO	
□	DESCRIÇÃO
1	FORRO DE GESSO BRANCO, COM ACABAMENTO LISO

ARQUITETÔNICO
2º PAVIMENTO DE DETALHES

DLM ENGENHARIA E ARQUITETURA
CNPJ: 43.258.586/0001-00
AVENIDA JOCKEY CLUB, 448 - JARDIM JOCKEY CLUB - LONDRINA/PR
EMAIL: DLMENGENHARIA E ARQUITETURA@GMAIL.COM

dlm
Engenharia e Arquitetura

CIDADE: ITAJAÍ / SANTA CATARINA	
OBRA: INSTITUTO DE PREVIDÊNCIA DE ITAJAÍ - IPI / IPI / SC	
ENDEREÇO: Rua Anna Carolina Zapparoli Gomes Silva de Souza, 55	DATA: Outubro / 2023
CIDADE: Itajaí / SC	BAIRRO: Ressacada
FONE: (43)3255-8600	
DESENHO: LARISSA MEIRELES	PRANCHINA Nº: 06/07
ESCALA: INDICADA	

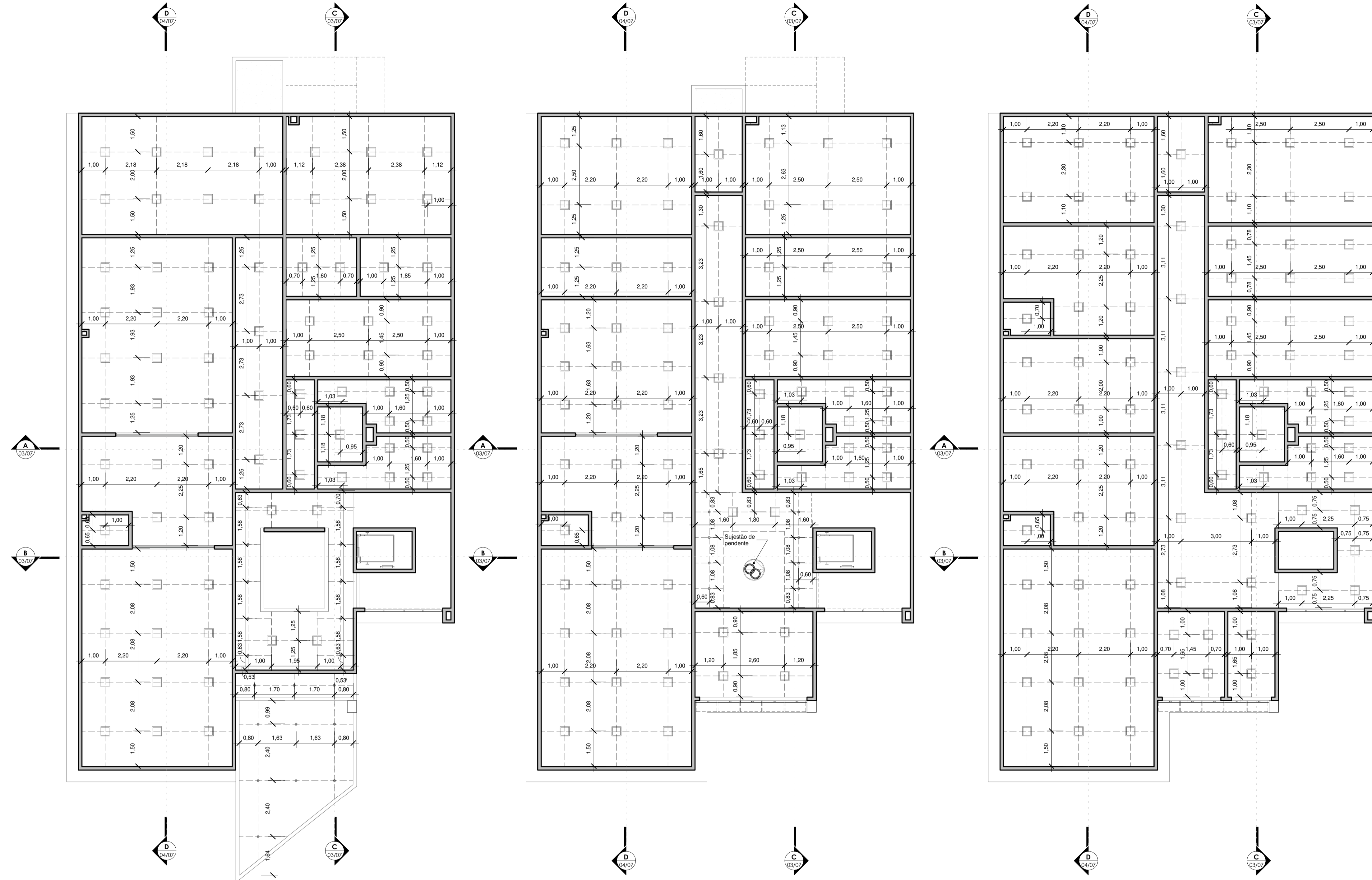

1 PLANTA DE FORRO - TÉRREO
1 : 100

2 PLANTA DE FORRO - 1º PAV.
1 : 100

3 PLANTA DE FORRO - 2º PAV.
1 : 100

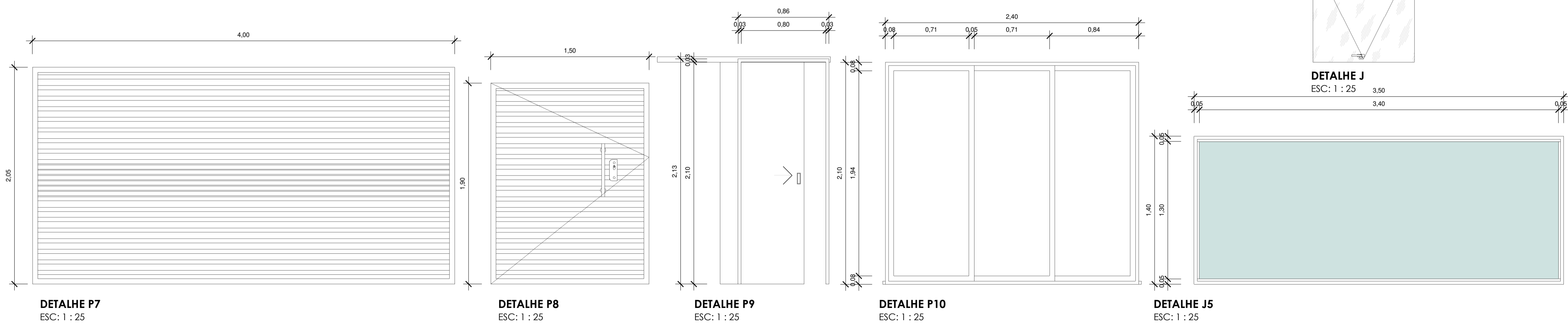

DETALHE P7
ESC: 1 : 25

DETALHE P8
ESC: 1 : 25

DETALHE P9
ESC: 1 : 25

DETALHE P10
ESC: 1 : 25

DETALHE J5
ESC: 1 : 25

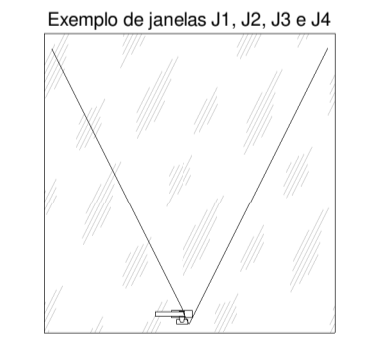

DETALHE J
ESC: 1 : 25

TABELA DE PORTAS				
CÓDIGO	LARGURA	ALTURA	DESCRIÇÃO	QNTD
P1	0,80	2,10	Porta de Madeira com uma folha de abrir	30
P2	0,60	2,10	Porta de Madeira com uma folha de abrir	4
P3	0,90	2,10	Porta em madeira com barra e batente, vide det.	3
P4	0,60	1,70	Porta em alumínio veneziana	18
P5	1,74	2,04	Porta de correr 02 folhas, em vidro e alumínio	1
P6	3,94	2,04	Porta de correr 04 folhas, em vidro e alumínio	1
P7	4,00	2,05	Portão de garagem em ferro, com pintura em esmalte sintético cor branca	3
P8	1,50	1,90	Portão em ferro, com pintura em esmalte sintético cor branca	1
P9	0,80	2,10	Porta de Madeira com uma folha de correr	1
P10	2,34	2,04	Porta de correr 02 folhas, em vidro e alumínio	1
P11	1,60	2,10	Porta de Madeira com uma folha de abrir	2
P12	1,20	1,70		2

TABELA DE JANELAS				
CÓDIGO	LARGURA	ALTURA	DESCRIÇÃO	QNTD
J1	0,95	1,20	Maxim-ar de vidro com 1 folha	64
J2	0,95	0,50	Maxim-ar de vidro com 1 folha	13
J3	0,90	1,45	Maxim-ar de vidro com 1 folha	6
J4	0,87	1,45	Maxim-ar de vidro com 1 folha	4
J5	3,50	1,40	Janela Maxim-ar de vidro e PVC	4

ACABAMENTO DE PISO	
Q	DESCRIÇÃO

1	REVESTIMENTO CERÂMICO PARA PISO COM PLACAS TIPO ESMALTADA EXTRA DE DIMENSÕES 80x80 cm
2	REVESTIMENTO CERÂMICO PARA PISO COM PLACAS TIPO ESMALTADA EXTRA DE DIMENSÕES 45x45 cm
3	PISO INTERTRAVADO EM CONCRETO
4	GRAMA EMERALDA

ACABAMENTO DE PAREDE	
Δ	DESCRIÇÃO

1	PAREDE COM ACABAMENTO EM PINTURA ACRÍLICA
2	REVESTIMENTO CERÂMICO 30 x 40 (h=2,00 m) E PINTURA ACRÍLICA ATÉ O FORRO
3	REVESTIMENTO CERÂMICO 30 x 40 (h=1,20 m) E PINTURA ACRÍLICA ATÉ O FORRO

ACABAMENTO DE TETO	
□	DESCRIÇÃO

1	FORRO DE GESSO BRANCO, COM ACABAMENTO LISO
---	--

ARQUITETÔNICO
DETALHE DE FORRO - TÉRREO, 1º E 2º ANDAR E PAVIMENTO

IPI DLN ENGENHARIA E ARQUITETURA
CNPJ: 43.258.586/0001-00
AVENIDA JOCKEY CLUB, 448 - JARDIM JOCKEY CLUB - LONDRINA/PR
FONE: (43)99609-4794
EMAIL: DLNENGENHARIA E ARQUITETURA@GMAIL.COM

dln
Engenharia e Arquitetura

CIDADE: ITAJAÍ / SANTA CATARINA

OBRA: INSTITUTO DE PREVIDÊNCIA DE ITAJAÍ - IPI / SC

ENDERECO: Rua Anna Carolina Zapparoli Gomes Silva de Souza, 55

CIDADE: Itajaí / SC

BAIRRO: Ressacada

DATA: Outubro / 2023

FONE: (43)3255-8600

PRANCHA Nº: 07/07

DESENHO: LARISSA MEIRELES

INSTITUTO DE PREVIDÊNCIA DE ITAJAÍ

ESCALA: INDICADA